

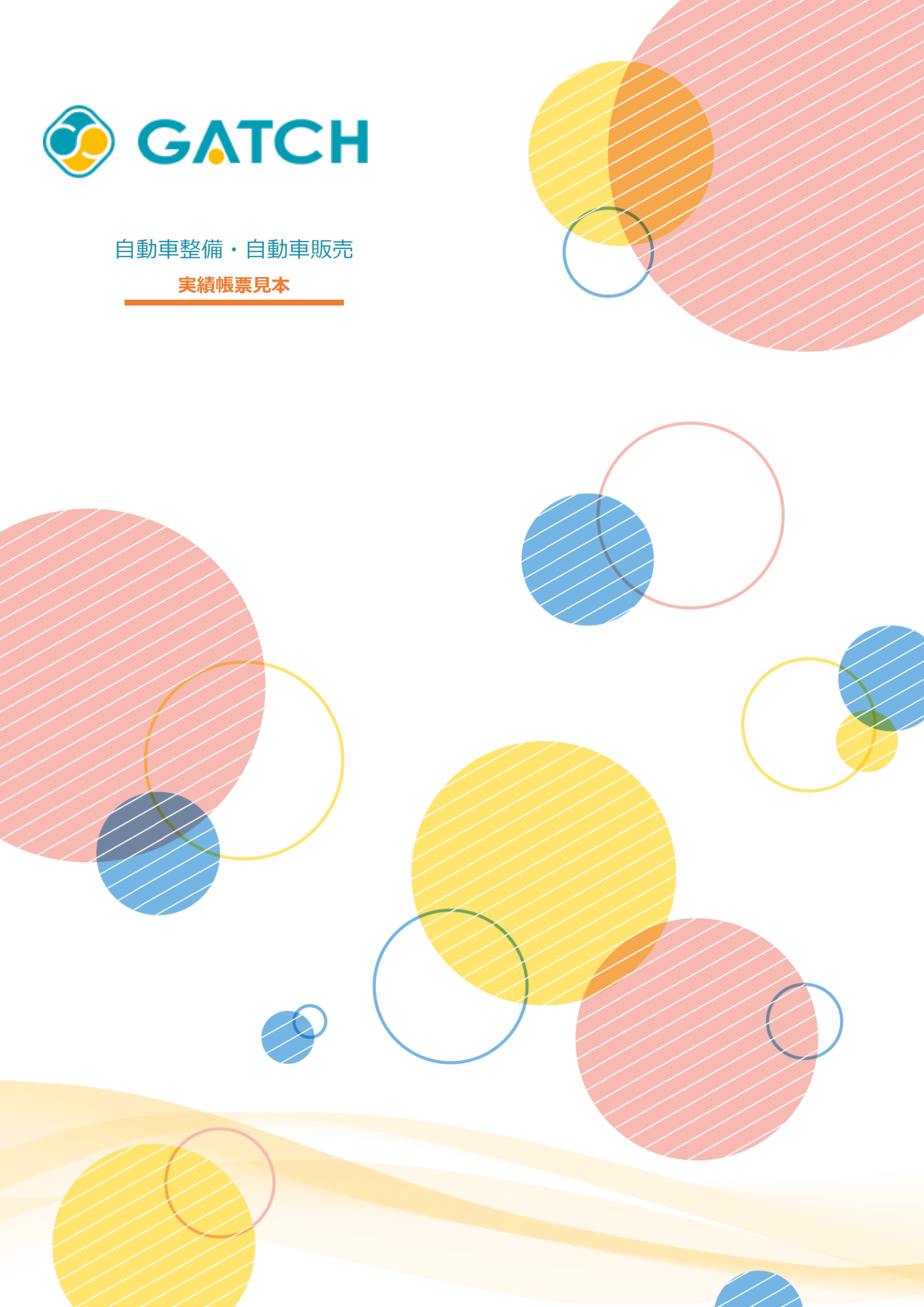

自動車整備・自動車販売

実績帳票見本



# MEMO



整備担当：入庫区分：売上分類：顧客区分：営業所：本社

車種区分：請求区分：整備 セット：

表示順：[売上日付]

Page. 1										
売上日付 入庫区分	請求伝票番 請求先番	登録番号 請求先名	メーカー 車台番号	車名	整備担当者	技術料 外注原価	技術料値引	部品金額 部品原価	部品値引 原価合計	整備合計 粗利合計
令和4年02月01日 メンテナンス点検	20018709 100148	千葉503と8925 五十嵐 △夫	スズキ MH21S-679000	ワゴンR	佐藤 哲司	1,500 0	0	1,500 500	0 500	3,000 2,500
令和4年02月01日 一般整備	20018710 60016	千葉330ら7084 山田 △央	ニッサン CWEFWN-111000	ラフェスタ	一ノ瀬 健太	0 0	0	3,500 1,050	1,750 1,050	1,750 700
令和4年02月01日 一般整備	20018711 921477	千葉100せ9910 有限会社  △△開発	トヨタ KDY281-0009000	トヨエース	佐藤 哲司	2,300 0	0	14,460 7,900	4,900 7,900	11,860 3,960
令和4年02月01日 一般整備	20018713 110089	新潟581け2006 野上  △子	スズキ MH44S-169000	ワゴンR	佐藤 哲司	3,200 0	320	0 0	0 0	2,880 2,880
令和4年02月01日 車検	20018714 160001	柏580あ6548 緒方  △久	スバル RA1-356000	プレオ	園田 文一	48,000 0	6,540	72,530 38,710	0 38,710	113,990 75,280
令和4年02月02日 一般整備	20018715 140125	千葉500ち2511 合同会社  △△オート	トヨタ GS151-0040000	クラウン	清水 建	1,000 0	0	1,200 600	0 600	2,200 1,600
令和4年02月02日 1年点検	20018716 920233	成田501ゆ2567 工藤  △行	トヨタ NHP10-6009000	アーク	清水 建	16,400 0	1,680	15,800 6,700	0 6,700	30,520 23,820
令和4年02月02日 1年点検	20018723 120095	袖ヶ浦580く5300 小島  △子	マツダ MJ34S-500000	フレア	園田 文一	24,400 0	4,880	12,550 3,870	0 3,870	32,070 28,200
令和4年02月02日 鉋金・塗装	20018726 10322	市川502ひ3640 斎藤  △児	トヨタ ZWR80-0358000	ノア	田代 一	0 0	0	1,940 600	0 600	1,940 1,340
令和4年02月02日 メンテナンス点検	20018732 1000340	千葉530や7194 曽根  △奈	ホンダ GP3-1011000	フリード ハイブリッド	高橋 正雄	5,600 0	1,300	7,750 1,800	0 1,800	12,050 10,250
令和4年02月02日 メンテナンス点検	20018733 140005	千葉550い6106 田中  △博	ダイハツ LA110S-0028000	ムーヴ	佐藤 哲司	3,000 0	0	5,100 1,780	0 1,780	8,100 6,320
令和4年02月02日 一般整備	20018734 110193	千葉400さ8836 株式会社  △△プライム	トヨタ NCP160-0028000	プロボックス	高橋 正雄	0 0	0	2,100 680	0 680	2,100 1,420
令和4年02月02日 車検	20018737 970101	野田331の3751 沼田  △久	トヨタ ZYX10-2010000	C-HR	園田 文一	24,700 0	1,280	12,770 4,770	0 4,770	36,190 31,420
令和4年02月02日 車検	20018742 20225	船橋500ひ9794 有限会社△△運送	トヨタ NKE165-7209000	カローラグロ	園田 文一	22,673 0	4,200	6,200 2,220	940 2,220	23,733 21,513
					合計欄	152,773 0	20,200	157,400 71,180	7,590 71,180	282,383 211,203



整備諸費用一覧表

◆ 売上日付： 令和04年02月01日～令和04年02月04日

印刷日付： 令和4年7月20日

整備担当：  
車種区分：  
表示順： [売上日付]

入庫区分： [車検]  
請求区分：  
整備 セット：

顧客区分：  
営業所： 本社

売上日付	請求先番号	請求先名	車名	自賠責 代行料	重量税	印紙代	法定費用計	諸費用名5	諸費用消費税	非課税費用計
入庫区分	請求伝票番号	登録番号	車台番号	代	テスター料	書類作成料	諸費用名4			課税諸費用計
										諸費用合計
令和4年02月01日	160001	緒方 △久	ブレオ	19,730	8,200	1,500	29,430	0	0	29,430
車検	20018714	柏580あ6548	RAI-356000	0	0	0	0	0	0	0
令和4年02月02日	970101	沼田 △久	C-HR	20,010	15,000	1,400	36,410	0	0	29,430
車検	20018737	野田331の3751	ZYX10-2010000	0	0	0	0	0	0	36,410
令和4年02月02日	20225	有会社△△運送	ローアブリオ	0	0	1,600	1,600	0	0	1,600
車検	20018742	船橋500ひ9794	NKE165-7209000	0	0	0	0	0	0	0
令和4年02月03日	1000179	名取 △野	マーチ	20,010	24,600	1,400	46,010	0	0	46,010
車検	20018736	成田502な1361	NK13-012000	0	0	0	0	0	0	0
令和4年02月04日	90010	吉本 △師	デミオ	20,010	22,800	1,400	44,210	0	0	44,210
車検	20018745	習志野501は6657	DE5FS-119000	0	0	0	0	0	0	0
令和4年02月04日	921362	根本 △	ローアブリオ	20,010	24,600	1,400	46,010	0	0	46,010
車検	20018754	品川502つ986	NZE161-7115000	0	0	0	0	0	0	0
令和4年02月04日	100178	津田 △夫	ブリッス	20,010	15,000	1,400	36,410	0	0	36,410
車検	20018760	千葉301と1651	ZVW50-8053000	0	0	0	0	0	0	0
令和4年02月04日	130037	真壁 △織	フリート	20,010	24,600	1,400	46,010	0	0	36,410
車検	20018761	千葉502さ8005	GB3-1506000	0	0	0	0	0	0	46,010
令和4年02月04日	990262	亀井 △寛	ブレオ	20,010	24,600	1,400	46,010	0	0	46,010
車検	20018764	千葉502ぬ641	ZRT260-3106000	0	0	0	0	0	0	0
令和4年02月04日	921741	飯田 △樹	ウイッシュ	20,010	24,600	1,400	46,010	0	0	46,010
車検	20018774	習志野502つ4488	ZGE20-6021000	0	0	0	0	0	0	0
合計欄				179,810	184,000	14,300	378,110	0	0	378,110
10 台				0	0	0	0	0	0	0

売上粗利実績表

◆ 売上日付： 令和04年02月01日～令和04年02月02日

印刷日付： 令和4年7月20日

整備担当：  
車種区分：  
表示 順： [売上日付]

入庫区分：  
請求区分：  
整備 セット：

顧客区分：

営業所： 本社

売上日付	請求伝票番号	登録番号	メーカー	車名	整備担当者	技術料 外注原価	技術料値引	部品金額 部品原価	部品値引	課税諸費用計 原価合計	整備売上合計 粗利合計
入庫区分	請求伝票番号	請求先名	車台番号								
令和4年02月01日	20018709	千葉503と8925	スズキ	ワゴンR	佐藤 哲司	1,500	0	1,500	0	0	3,000
メンテナンス点検	100148	五十嵐 △夫	MH21S-679000			0		500		500	2,500
令和4年02月01日	20018710	千葉330ら7084	ニッサン	ラフエスタ	一ノ瀬 健太	0	0	3,500	1,750	0	1,750
一般整備	60016	山田 △央	CWEFWN-111000			0		1,050		1,050	700
令和4年02月01日	20018711	千葉100せ9910	トヨタ	トヨエース	佐藤 哲司	2,300	0	14,460	4,900	0	11,860
一般整備	921477	有限会社 △△開発	KDY281-0009000			0		7,900		7,900	3,960
令和4年02月01日	20018713	新潟581け2006	スズキ	ワゴンR	佐藤 哲司	3,200	320	0	0	0	2,880
一般整備	110089	野上 △子	MH44S-169000			0		0		0	2,880
令和4年02月01日	20018714	柏580あ6548	スバル	プレオ	園田 文一	48,000	6,540	72,530	0	0	113,990
車検	160001	緒方 △久	RA1-356000			0		38,710		38,710	75,280
令和4年02月02日	20018715	千葉500ち2511	トヨタ	クラウン	清水 建	1,000	0	1,200	0	0	2,200
一般整備	140125	合同会社 △△オート	GS151-0040000			0		600		600	1,600
令和4年02月02日	20018716	成田501ゆ2567	トヨタ	アゲア	清水 建	16,400	1,680	15,800	0	0	30,520
1年点検	920233	工藤 △行	NHP10-6009000			0		6,700		6,700	23,820
令和4年02月02日	20018723	袖ヶ浦580く5300	マツダ	フレア	園田 文一	24,400	4,880	12,550	0	0	32,070
1年点検	120095	小島 △子	MJ34S-500000			0		3,870		3,870	28,200
令和4年02月02日	20018726	市川502ひ3640	トヨタ	リア	田代 一	0	0	1,940	0	0	1,940
鈑金・塗装	10322	斎藤 △児	ZWR80-0358000			0		600		600	1,340
令和4年02月02日	20018737	野田331の3751	トヨタ	C-HR	園田 文一	24,700	1,280	12,770	0	0	36,190
車検	970101	沼田 △久	ZYX10-2010000			0		4,770		4,770	31,420
令和4年02月02日	20018742	船橋500ひ9794	トヨタ	カローラアクシオ	園田 文一	22,673	4,200	6,200	940	0	23,733
車検	20225	有限会社△△運送	NKE165-7209000			0		2,220		2,220	21,513
合計欄						11 台	18,900	142,450	7,590	0	260,133
						0		66,920	66,920		193,213

Page. 1													
売上日付	請求先番号	請求先名	車名	技術料計	技術値引	技術無料	部品計	部品値引	部品無料	整備合計	諸費用3	諸費用4	消費税 整備合計額
入庫区分	請求伝票番号	登録番号	車台番号	自賠責	重量税	印紙代	法定費用計	代行料	テスター料	諸費用5	諸費用合計	請求金額	
売上分類	請求区分	整備担当											
令和4年02月01日 メンテナンス点検 一般売上	100148	五十嵐 △夫	ワゴンR	1,500	0	0	1,500	0	0	3,000	300	3,300	
	20018709	千葉503と8925	MH21S-679000	0	0	0	0	0	0	0	0	0	
	有料	佐藤 哲司									0	3,300	
令和4年02月01日 一般整備 一般売上	60016	山田 △央	ラフェスタ	0	0	0	3,500	1,750	0	1,750	175	1,925	
	20018710	千葉330と7084	CWFEWN-111000	0	0	0	0	0	0	0	0	0	
	有料	一ノ瀬 健太									0	1,925	
令和4年02月01日 一般整備 一般売上	921477	有限会社 △△開発	トヨエース	2,300	0	0	14,460	4,900	0	11,860	1,186	13,046	
	20018711	千葉100と9910	KDY281-0009000	0	0	0	0	0	0	0	0	0	
	有料	佐藤 哲司									0	13,046	
令和4年02月01日 一般整備 一般売上	110089	野上 △子	ワゴンR	3,200	320	0	0	0	0	2,880	288	3,168	
	20018713	新潟581と2006	MH44S-169000	0	0	0	0	0	0	0	0	0	
	有料	佐藤 哲司									0	3,168	
令和4年02月02日 一般整備 一般売上	140125	合同会社 △△オート	クラッ	1,000	0	0	1,200	0	0	2,200	220	2,420	
	20018715	千葉500と2511	GS151-0040000	0	0	0	0	0	0	0	0	0	
	有料	清水 建									0	2,420	
令和4年02月02日 1年点検 一般売上	920233	工藤 △行	アッ	16,400	1,680	0	15,800	0	0	30,520	3,052	33,572	
	20018716	成田501と2567	NHP10-6009000	0	0	0	0	0	0	0	0	0	
	有料	清水 建									0	33,572	
令和4年02月02日 1年点検 一般売上	120095	小島 △子	フレ	24,400	4,880	0	12,550	0	0	32,070	3,207	35,277	
	20018723	袖ヶ浦580と5300	MJ34S-500000	0	0	0	0	0	0	0	0	0	
	有料	國田 文一									0	35,277	
令和4年02月02日 钣金・塗装 一般売上	10322	斎藤 △尾	ア	0	0	0	1,940	0	0	1,940	194	2,134	
	20018726	市川502と3640	ZWR80-0358000	0	0	0	0	0	0	0	0	0	
	有料	田代 一									0	2,134	
令和4年02月02日 車検 一般売上	970101	沼田 △久	C-HR	24,700	1,280	0	12,770	0	0	36,190	3,619	76,219	
	20018737	野田331と3751	ZYX10-2010000	20,010	15,000	1,400	36,410	0	0	0	0	0	
	有料	國田 文一									0	76,219	
令和4年02月02日 車検 一般売上	20225	有限会社△△運送	カローラアリオ	22,673	4,200	0	6,200	940	0	23,733	2,373	27,706	
	20018742	船橋500と9794	NKE165-7209000	0	0	1,600	1,600	0	0	0	0	0	
	有料	國田 文一									1,600	27,706	
合計欄 10 台				96,173	12,360	0	69,920	7,590	0	146,143	14,614	198,767	
				20,010	15,000	3,000	38,010	0	0	0	0	0	
											38,010	198,767	

売上実績一覧表（小計）				印刷日付：令和4年7月20日			
売上日付：令和04年02月01日～令和04年02月02日				営業所： 本社			
整備担当： 入庫区分： 売上分類： 顧客区分： 車種区分： 請求区分： 整備 注ト： 表示 順： [売上日付]				Page. 1			
売上日付 入庫区分	登録番号 請求番号 車台番号	メーカー 請求先コード	車名 請求先名	技術料合計 課税諸費用	部品代合計 非課税諸費用	整備消費税 整備代合計 諸費用合計	整備売上計
[ 売上日付 ] 2月1日							
令和4年02月01日	千葉503と8925	スズキ	ワゴンR	1,500	1,500	300	3,300
メンテナンス点検	20018709 MH21S-679000	100148	五十嵐 △夫	0	0	0	0
令和4年02月01日	千葉330ら7084	ニッサン	ラブエスタ	0	1,750	175	1,925
一般整備	20018710 CWFEN-111000	60016	山田 △央	0	0	0	0
令和4年02月01日	千葉100せ9910	トヨタ	トヨエース	2,300	9,560	1,186	13,046
一般整備	20018711 KDY281-0009000	921477	有限会社 △△開発	0	0	0	0
令和4年02月01日	新潟581け2006	スズキ	ワゴンR	2,880	0	288	3,168
一般整備	20018713 MH44S-169000	110089	野上 △子	0	0	0	0
小 計				6,680	12,810	1,949	21,439
				0	0	0	0
[ 売上日付 ] 2月2日							
令和4年02月02日	千葉500ち2511	トヨタ	クラウン	1,000	1,200	220	2,420
一般整備	20018715 GS151-0040000	140125	合同会社 △△オート	0	0	0	0
令和4年02月02日	成田501ゆ2567	トヨタ	アット	14,720	15,800	3,052	33,572
1年点検	20018716 NHP10-6009000	920233	工藤 △行	0	0	0	0
令和4年02月02日	袖ヶ浦580く5300	マツダ	ミラ	19,520	12,550	3,207	35,277
1年点検	20018723 MJ34S-500000	120095	小島 △子	0	0	0	0
令和4年02月02日	野田331の3751	トヨタ	C-HR	23,420	12,770	3,619	39,809
車検	20018737 ZYX10-2010000	970101	沼田 △久	0	36,410	36,410	76,219
令和4年02月02日	船橋500ひ9794	トヨタ	カーブアクト	18,473	5,260	2,373	26,106
車検	20018742 NKE165-7209000	20225	有限会社△△運送	0	1,600	1,600	1,600
小 計				77,133	47,580	12,471	137,184
				0	38,010	38,010	175,194
合 計				83,813	60,390	14,420	158,623
				0	38,010	38,010	196,633



入庫区分別一覧表

◆ 売上日付： 令和04年02月01日～令和04年02月02日

印刷日付：令和4年7月20日

整備担当：  
車種区分：  
表示 順：

入庫区分：  
請求区分： 20033156  
[売上日付]

顧客区分：

営業所： 本社

売上日付	請求先番号	請求先名	車名	車検	1 年点検	6 ヶ月点検	3 ヶ月点検	メンテナンス点検	リース点検	無料点検	一般整備	钣金塗装	ボディ特殊	その他	技術料計 部品計 整備合計
令和4年02月01日 メンテナンス点検	100148	五十嵐 △夫	ワゴンR					1,500							1,500
	20018709	千葉503と8925	MH2IS-679000					1,500							1,500
	有料	佐藤 哲司						3,000							3,000
令和4年02月01日 一般整備	60016	山田 △央	ラブエスタ												0
	20018710	千葉330と7084	CNEFWN-111000								3,500				3,500
	有料	一ノ瀬 健太									3,500				3,500
令和4年02月01日 一般整備	921477	有限会社 △△開発	トヨエース												2,300
	20018711	千葉100と9910	KD1281-0009000								14,460				14,460
	有料	佐藤 哲司									16,760				16,760
令和4年02月01日 一般整備	110089	野上 △子	ワゴンR												3,200
	20018713	新潟581と2006	MH4IS-169000								3,200				3,200
	有料	佐藤 哲司									3,200				0
令和4年02月01日 車検	160001	緒方 △久	プリオ	48,000											48,000
	20018714	柏580と6548	RA1-356000	72,530											72,530
	有料	園田 文一		120,530											120,530
令和4年02月02日 一般整備	140125	合同会社 △△オート	ワゴン									1,000			1,000
	20018715	千葉500と2511	GS151-0040000									1,200			1,200
	有料	清水 建									2,200				2,200
令和4年02月02日 1 年点検	920233	工藤 △行	ワゴン		16,400										16,400
	20018716	成田501と2567	NHP10-6009000		15,800										15,800
	有料	清水 建			32,200										32,200
令和4年02月02日 1 年点検	120095	小島 △子	ワゴン		24,400										24,400
	20018723	袖ヶ浦580と5300	MJ34S-500000		12,550										12,550
	有料	園田 文一			36,950										36,950
令和4年02月02日 車検	970101	沼田 △久	C-HR	24,700											24,700
	20018737	野田331と3751	ZVX10-2010000	12,770											12,770
	有料	園田 文一		37,470											37,470
令和4年02月02日 車検	20225	有限会社△△運送	ローマリア	22,673											22,673
	20018742	船橋500と9794	NKE16S-7209000	6,200											6,200
	有料	園田 文一		28,873											28,873
合計欄				10 台	95,373	40,800		1,500			6,500				144,173
					91,500	28,350		1,500			19,160				140,510
					186,873	69,150		3,000			25,660				284,683

整備実績集計表

◆ 売上日付： 令和04年02月01日～令和04年02月28日

印刷日付： 令和4年7月20日

整備担当：  
車種区分：  
集計項目：[入庫区分]

入庫区分：  
請求区分：  
売上分類：  
整備 セット：

顧客区分：

営業所： 本社

Page. 1

入庫区分名	台数	技術料 技術料無料	技術料値引	部品金額 部品無料	部品値引 その他課税諸費用	整備売上計 無料計	外注原価 部品原価	原価合計	粗利合計
車検	92 台	2,835,747 0	157,090	2,530,195 0	69,571	5,139,281 0	0 45,700	45,700	5,093,581
6ヶ月点検	5 台	30,900 0	1,190	25,255 0	4,790	50,175 0	0 0	0	50,175
1年点検	37 台	528,740 0	78,840	339,585 0	3,185	786,300 0	0 10,570	10,570	775,730
一般整備	115台	955,107 0	22,570	1,965,286 0	77,320	2,820,503 0	0 10,230	10,230	2,810,273
钣金塗装	20 台	978,630 0	10,512	2,154,540 0	29,095	3,093,563 0	0 600	600	3,092,963
その他	6 台	34,060 0	0	0 0	0	34,060 0	0 0	0	34,060
3ヶ月点検	4 台	38,080 0	0	13,650 0	0	51,730 0	0 0	0	51,730
メンテナンス点検	21 台	57,120 0	1,780	81,250 0	0	136,590 0	0 4,080	4,080	132,510
外注	3 台	12,000 0	0	0 0	0	12,000 0	0 0	0	12,000
保険	4 台	35,000 0	0	0 0	0	35,000 0	0 0	0	35,000
無料点検	7 台	12,650 0	0	0 0	0	12,650 0	0 0	0	12,650
リース点検	18 台	43,364 0	0	24,750 0	1,000	67,114 0	0 0	0	67,114
合 計	332台	5,561,398 0	271,982	7,134,511 0	184,961	12,238,966 0	0 71,180	71,180	12,167,786

入庫実績集計表

◆ 売上日付： 令和04年02月01日～令和04年02月28日

印刷日付： 令和4年7月20日

整備担当：  
車種区分：  
集計項目： [売上分類]

入庫区分：  
請求区分：

売上分類：  
整備 セット：

顧客区分：

営業所： 本社

売上分類名	技術料	技術料値引	外注原価	部品	部品値引	部品原価	その他課税諸費用	整備売上計	原価合計	粗利合計
一般売上	5,025,830	239,062	0	6,812,361	184,961	71,180	0	11,414,168	71,180	11,342,988
社内売上	170,300	24,600	0	79,270	0	0	0	224,970	0	224,970
その他売上	0	0	0	74,000	0	0	0	74,000	0	74,000
加修	345,590	5,760	0	108,080	0	0	0	447,910	0	447,910
外注	12,800	2,560	0	60,800	0	0	0	71,040	0	71,040
業者	6,878	0	0	0	0	0	0	6,878	0	6,878
合 計	5,561,398	271,982	0	7,134,511	184,961	71,180	0	12,238,966	71,180	12,167,786



◆ 売上日付： 令和04年02月01日～令和04年02月23日										印刷日付： 令和4年7月20日	
諸費用集計表											
整備担当：	入庫区分：	売上分類：	顧客区分：		営業所：		本社				
車種区分：	請求区分：	整備	セツト：								
集計項目： [売上日付]											
売上日付	台数	自賠償	重量税	印紙代	法定費用計	その他非課税計	課税諸費用計	諸費用消費税	Page. 1 諸費用合計		
令和4/02/01	5台	19,730	8,200	1,500	29,430	0	0	0	29,430		
令和4/02/02	5台	20,010	15,000	3,000	38,010	0	0	0	38,010		
令和4/02/03	8台	20,010	24,600	1,400	46,010	0	0	0	46,010		
令和4/02/04	29台	120,060	136,200	8,400	264,660	0	0	0	264,660		
令和4/02/05	20台	59,750	52,800	5,700	118,250	0	0	0	118,250		
令和4/02/07	7台	19,730	8,200	1,500	29,430	0	0	0	29,430		
令和4/02/08	11台	79,480	54,600	5,800	139,880	0	0	0	139,880		
令和4/02/09	16台	39,740	21,600	2,900	64,240	0	0	0	64,240		
令和4/02/10	9台	19,730	5,000	1,500	26,230	0	0	0	26,230		
令和4/02/12	22台	98,930	85,600	10,300	194,830	0	0	0	194,830		
令和4/02/14	9台	59,750	55,800	4,300	119,850	0	0	0	119,850		
令和4/02/15	15台	79,480	110,000	7,400	196,880	0	0	0	196,880		
令和4/02/16	20台	79,480	44,400	5,800	129,680	0	0	0	129,680		
令和4/02/17	16台	139,510	124,600	11,500	275,610	0	0	0	275,610		
令和4/02/18	18台	99,490	65,500	7,200	172,190	0	0	0	172,190		
令和4/02/19	15台	80,040	88,100	5,600	173,740	0	0	0	173,740		
令和4/02/21	14台	40,020	44,600	2,900	87,520	0	0	0	87,520		
令和4/02/22	18台	60,630	94,800	4,400	159,830	0	0	0	159,830		
合 計	257台	1,135,570	1,039,600	91,100	2,266,270	2,266,270	0	0	2,266,270		



担当者名	技術料課税		部品課税		技術料無料		技術料値引		自賠責		その他課税諸費用		整備消費税		整備売上計		請求金額
	非課税		非課税		部品, 無料		部品, 値引		重量税	印紙代	その他非課税諸費用		諸費用, 消費税		整備, 預り金		
山本 博昭	30,000		129,230		0		0		0		0		15,923		175,153		175,153
	0		0		0		0		0		0		0		0		
一ノ瀬 健太	710,506		603,040		0		38,240		219,830		0		123,880		1,944,120		
	0		0		0		18,496		325,100		0		0		117,020		1,809,100
									18,500								
佐藤 哲司	81,450		177,670		0		2,440		0		0		22,573		248,303		
	0		0		0		30,950		0		0		0		0		248,303
									0								
高橋 正雄	960,132		985,825		0		65,950		358,780		0		182,821		2,757,711		
	0		0		0		33,797		339,600		0		0		370,320		2,369,391
									30,300								
清水 建	1,021,380		875,970		0		67,380		478,600		0		169,015		2,900,885		
	0		0		0		25,500		415,600		0		0		534,610		2,251,935
									33,200								
園田 文一	1,205,433		1,031,690		0		87,460		491,440		0		210,726		3,209,824		
	0		0		0		42,405		358,100		0		0		486,350		2,723,474
									42,300								
和田 大悟	532,290		1,088,970		0		0		0		0		158,527		1,779,787		
	0		0		0		0		0		0		0		0		1,743,787
									0								
鈴木 勉	34,000		0		0		0		0		0		1,200		35,200		
	0		0		0		0		0		0		0		0		13,200
									0								
田代 一	258,350		995,190		0		10,512		0		0		121,393		1,335,326		
	0		0		0		29,095		0		0		0		0		1,335,326
									0								
合 計	4,833,541		5,887,585		0		271,982		1,548,650		0		1,006,058		14,386,309		
	0		0		0		180,243		1,438,400		0		0		1,508,300		12,669,669
									124,300								

車面メーカ		作業	部品	油脂	手数料	外注	その他		作業台数	技術料計	部品計	整備合計
トヨタ		94	90	63	36							283
		1,887,590			19,673					1,907,263		
			2,226,012	288,675							2,514,687	
		1,887,590	2,226,012	288,675	19,673						4,421,950	
ニッサン		29	26	18	10							83
		760,620			21,600					782,220		
			1,129,803	68,080							1,197,883	
		760,620	1,129,803	68,080	21,600						1,980,103	
ホンダ		19	20	13	7							59
		242,990			9,000					251,990		
			188,545	43,000							231,545	
		242,990	188,545	43,000	9,000						483,535	
三菱		2	1	2	1							6
		36,960								36,960		
			32,690	11,000						43,690		
		36,960	32,690	11,000						80,650		
マツダ		15	12	10	5							42
		165,060			856					165,916		
			95,310	31,850						127,160		
		165,060	95,310	31,850	856					293,076		
ダイハツ		48	43	35	20							146
		784,608			22,500					807,108		
			719,191	106,500							825,691	
		784,608	719,191	106,500	22,500						1,632,799	
合計欄		207	192	141	79							619
		3,877,828			73,629					3,951,457		
			4,391,551	549,105							4,940,656	
		3,877,828	4,391,551	549,105	73,629						8,892,113	

担当別実績按分集計表

◆ 売上日付： 令和04年02月01日～令和04年02月15日

印刷日付： 令和4年7月20日

整備担当： 入庫区分： 売上分類： 顧客区分： 営業所： 本社

車種区分： 請求区分： 整備 セット：

コード	担当者名	台数	部品売上	技術料売上	整備売上合計	作業時間	技術料/作業時間
099	その他	7 台	707, 153	216, 157	923, 310	0. 0 h	0. 0
11	一ノ瀬 健太	23 台	305, 510	346, 534	652, 044	47. 3 h	7, 326. 3
12	佐藤 哲司	19 台	111, 570	37, 800	149, 370	6. 1 h	6, 196. 7
15	高橋 正雄	30 台	416, 740	425, 800	842, 540	46. 5 h	9, 157. 0
16	清水 建	23 台	294, 060	376, 280	670, 340	38. 9 h	9, 673. 0
17	園田 文一	28 台	616, 615	557, 773	1, 174, 388	56. 1 h	9, 942. 5
2	山本 博昭	7 台	116, 230	19, 500	135, 730	1. 2 h	16, 250. 0
31	和田 大悟	3 台	803, 845	294, 410	1, 098, 255	70. 3 h	4, 187. 9
32	鈴木 勉	1 台	0	0	0	2. 0 h	0. 0
33	田代 一	5 台	360, 330	120, 160	480, 490	29. 6 h	4, 059. 5
34	木村 雄介	8 台	17, 350	34, 900	52, 250	6. 5 h	5, 369. 2
41	山口 朝子	2 台	600	9, 091	9, 691	0. 0 h	0. 0
55	林 慎太郎	1 台	0	5, 000	5, 000	0. 0 h	0. 0
59	森 昇	1 台	2, 500	0	2, 500	0. 0 h	0. 0
158	合 計		3, 752, 503	2, 443, 405	6, 195, 908	304. 5 h	

整備明細チェックリスト

◆ 日付範囲：令和04年02月01日～令和04年02月02日

印刷日付：令和4年07月20日

伝票区分：[請求書]

入庫区分：[車検]

整備担当：[園田 文一]

営業所： 本社

受付日付： 令和4年01月14日 入庫日付： 令和4年02月01日 完成日付： 令和4年02月02日 レバーレート： 6,000		見積番号： 0 指示番号： 8402 請求番号： 20018737 走行距離： 25,983		登録番号： 野田331の3751 車台番号： ZYX10-2010000 車 名： C-HR		請求先： 沼田 △久 970101 住所：123-4567 千葉県市川市△△745		受付担当： 山口 朝子 整備担当： 園田 文一	
自賠責： 20,010 重量税： 15,000 印紙代： 1,400		基本点検料金 保安確認検査料 継続申請料		数量 部品単価 F 部品金額 F 部品原単 部品原価 技術料 点数 F 技術料 部品原単 部品原価 技術料原 明細粗利		整備合計： 37,470 売上合計： 76,219 部品/技術料値引： -1,280 預かり金： 0 整備売上合計： 36,190 整備消費税： 3,619 (F:0以外は無料)			
24D004 ■車検基本点検料				0.0 0					

入金区分別一覧表

◆ 入金日付： 令和04年02月01日～令和04年02月01日

印刷日付： 令和4年7月20日

入金種別：  
銀行条件：  
印刷条件： 業務区分:[全て]  
表示 順： [入金日付]

営業所： 本社

Page. 1

入金日付	顧客CD	顧 客 名	売上日付	現金	小切手	振 込	振手/調整	手 形	相 殺	その他	入金合計
入金番号			請求番号								
令和4/02/01 22193	920487	小西 △七	令和4/01/27 20018627	112,950			1,000				113,950
令和4/02/01 22194	100148	五十嵐 △夫	令和4/02/01 20018709							3,300	3,300
令和4/02/01 22195	60016	山田 △央	令和4/02/01 20018710	1,925							1,925
令和4/02/01 22196	120155	五十嵐 △里	令和4/01/31 20018704	77,814							77,814
令和4/02/01 22197	110194	阿部 △出男	令和4/01/31 20018712	80,757			500				81,257
令和4/02/01 22198	110089	野上 △子	令和4/02/01 20018713	3,168							3,168
令和4/02/01 22199	160001	緒方 △久	令和4/02/01 20018714	124,889			500				125,389
令和4/02/01 22200	920233	工藤 △行	令和4/02/02 20018716	33,072			500				33,572
令和4/02/01 22201	120095	小島 △子	令和4/02/02 20018723							35,277	35,277
令和4/02/01 22202	10322	斎藤 △児	令和4/02/08 20018726	1,634			500				2,134
令和4/02/01 22203	80216	大井川 △登	令和4/01/31 20018718	63,276							63,276
令和4/02/01 22224	60156	損害保険ジャパン 株式会社	令和4/01/27 20018636				433,598				433,598
		合 計		499,485	0	433,598	3,000	0	0	38,577	974,660

入金種別：  
銀行条件：  
印刷条件：業務区分:[全て]  
表示 順：[入金日付]

営業所： 本社

Page. 1

入金日付	顧客CD	顧 客 名	売上日付	入金種別	領収書番号	整備入金額	重量税	自賠責入金	印紙代入金	その他諸費用	振手/調整	入金合計
入金番号	顧客区分		請求番号	銀行名		消費税			法定費用計	諸費用消費税		
令和4/02/01 22193	920487 一般顧客	小西 △七	令和4/01/27 20018627	現金	13378	56,300	31,500	1,400	0	1,000	113,950	
令和4/02/01 22194	100148 一般顧客	五十嵐 △夫	令和4/02/01 20018709	クレジット VISA	13379	3,000	0	0	0	0	3,300	
令和4/02/01 22195	60016 一般顧客	山田 △央	令和4/02/01 20018710	現金	13380	1,750	0	0	0	0	1,925	
令和4/02/01 22196	120155 一般顧客	五十嵐 △里	令和4/01/31 20018704	現金	13381	70,740	0	0	0	0	77,814	
令和4/02/01 22197	110194 一般顧客	阿部 △出男	令和4/01/31 20018712	現金	13382	40,770	15,000	1,400	0	500	81,257	
令和4/02/01 22198	110089 一般顧客	野上 △子	令和4/02/01 20018713	現金	13383	2,880	0	0	0	0	3,168	
令和4/02/01 22199	160001 一般顧客	緒方 △久	令和4/02/01 20018714	現金	13384	113,990	0	0	0	500	125,389	
令和4/02/01 22200	920233 一般顧客	工藤 △行	令和4/02/02 20018716	現金	13385	30,520	0	0	0	500	33,572	
令和4/02/01 22201	120095 一般顧客	小島 △子	令和4/02/02 20018723	クレジット VISA	13386	32,070	0	0	0	0	35,277	
令和4/02/01 22202	10322 一般顧客	斎藤 △児	令和4/02/08 20018726	現金	13387	1,634	0	0	0	500	2,134	
令和4/02/01 22203	80216 一般顧客	大井川 △登	令和4/01/31 20018718	現金	13388	38,060	0	1,400	0	0	63,276	
令和4/02/01 22224	60156 法人顧客	損害保険ジャパン △式会社	令和4/01/27 20018636	振込 みずほ銀行 △△支店	13395	394,180	0	0	0	0	433,598	
合 計						785,894	46,500	4,200	0	3,000	974,660	
						75,926	59,140	109,840	0	0		



入金種別：  
銀行条件：  
印刷条件：業務区分:[全て]  
表示 順： [入金日付]

営業所： 本社

Page. 1								
入金日付 入金番号	顧客CD 顧客区分	顧 客 名	入金種別 銀行名	備 考	整備代入金額	整備法定費用入金 車販法定費用入金額	諸費用合計入金額	振手/調整 入金合計
令和4/02/01 22193	一般顧客	小西 △七	現金		60,930	52,020	52,020	1,000 113,950
令和4/02/01 22194	一般顧客	五十嵐 △夫	クレジットカード VISA		3,300	0	0	0 3,300
令和4/02/01 22195	一般顧客	山田 △央	現金		1,925	0	0	0 1,925
令和4/02/01 22196	一般顧客	五十嵐 △里	現金		77,814	0	0	0 77,814
令和4/02/01 22197	一般顧客	阿部 △出男	現金		44,347	36,410	36,410	500 81,257
令和4/02/01 22198	一般顧客	野上 △子	現金		3,168	0	0	0 3,168
令和4/02/01 22199	一般顧客	緒方 △久	現金		124,889	0	0	500 125,389
令和4/02/01 22200	一般顧客	工藤 △行	現金		33,072	0	0	500 33,572
令和4/02/01 22201	一般顧客	小島 △子	クレジットカード VISA		35,277	0	0	0 35,277
令和4/02/01 22202	一般顧客	斎藤 △児	現金		1,634	0	0	500 2,134
令和4/02/01 22203	一般顧客	大井川 △登	現金		41,866	21,410	21,410	0 63,276
令和4/02/01 22224	法人顧客	損害保険ジャパネ △株式会社 振込 みずほ銀行 △△支店	山田健太様分		433,598	0	0	0 433,598

入金実績集計表

◆ 入金日付： 令和04年02月01日～令和04年02月10日

印刷日付： 令和4年7月20日

入金種別：

銀行条件：

印刷条件： 業務区分:[全て]

表示 順： [入金種別]

営業所： 本社

Page. 1

入金種別	整備売上入金 諸費用入金合計	重量税入金 自賠償入金	印紙代入金	入金調整 振込手数料	消費税 諸費用消費税	入金合計
現金	3,574,923 256,506	337,900 378,460	26,900	9,500 0	139,464 0	4,723,653
振込	9,626,981 653,934	61,000 73,830	5,800	0 1,760	207,747 0	10,631,052
相殺	2,000 0	0 0	0	0 0	200 0	2,200
クレジットカード VISA	228,620 0	0 0	0	1,000 0	20,992 0	250,612
クレジットカード JCB	107,120 0	0 0	0	1,500 0	9,212 0	117,832
クレジットカード AEON	19,950 0	0 0	0	500 0	1,495 0	21,945
P a y P a y	137,690 0	0 0	0	0 0	13,769 0	151,459
a u P A Y	8,750 0	0 0	0	500 0	375 0	9,625
合 計	13,706,034 910,440	398,900 452,290	32,700	13,000 1,760	393,254 0	15,908,378

車両売上一覧表

◆ 売上日: 令和04年2月26日～令和04年2月26日

印刷日: 令和04年7月20日

Page: 1

車両区分: 販売区分:  
担当者: 契約区分:

契約日:  
納車日:

営業所: 本社  
表示順: [売上日付]

売上計上日付 注文番号	車名 販売担当	登録番号 車台番号	取引先名 住所	車両価格 頭金(申込金含み)	課税諸費用 非課税諸費用	内消費税 下取金額	販売合計額 請求額
令和04年2月26日 967	ムーヴ キャンパス 加藤 将平	千葉580さ1665 LA810S-0059000	千賀 △子 千葉県千葉市稲毛区轟町4752	1,785,280 42,190	256,130	(166,134)	2,083,600 2,083,600
令和04年2月26日 1010	アイス 幸田 秀和	成田500も2255 ZGM15-0005000	鈴木 △二 千葉県八千代市桑納214	550,000 47,300	156,900	(54,300)	754,200 700,000
令和04年2月26日 1011	ウーガジャー 遠藤 麻衣	習志野330そ2005 ZRR80-0144000	飯島 △郁 千葉県習志野市実籾645	1,531,340 36,400	72,260	(142,522)	1,640,000 1,640,000
令和04年2月26日 1014	ミラ 林 慎太郎	柏580み9701 L275S-2072000	小野寺 △ 千葉県松戸市西馬橋蔵元町663	224,000 26,400	38,550	(23,664)	298,850 280,000
令和04年2月26日 1015	ムーヴ 遠藤 麻衣	松戸580み9845 LA160S-0031000	高木 △二 千葉県松戸市三村新田558	1,220,760 22,840	22,840	(113,378)	1,270,000 1,270,000
令和04年2月26日 1016	MRワゴン 加藤 将平	市川580み3484 MF21S-132000	岡島 △夫 千葉県市川市新行徳8841	249,510 41,800	28,690	(26,483)	320,000 300,000
令和04年2月26日 1017	ワ 遠藤 麻衣	袖ヶ浦500ふ2677 ZRR70-0077000	松下 △貴 千葉県千葉市緑区大高町496	423,880 37,400	88,720	(41,935)	550,000 550,000
令和04年2月26日 1018	ハイエットカーゴ 林 慎太郎	船橋480と8310 S331V-0281000	株式会社 ガレージ△△ 千葉県千葉市若葉区坂月町855	1,229,090 32,190	58,720	(114,662)	1,320,000 1,320,000
令和04年2月26日 1037	ワッス 森 昇	千葉330ま4158 ZVM51-6230000	牧野 △巳 千葉県千葉市稲毛区小深町1013	2,812,260 47,590	47,410	(259,986)	2,907,260 2,807,260
令和04年2月26日 1047	N-BOX 幸田 秀和	千葉580み8474 JF2-1403000	羽生 △夫 千葉県千葉市若葉区古泉町666	779,900 31,900	38,200	(73,800)	850,000 850,000
令和04年2月26日 1052	アルト 林 慎太郎	千葉580み7456 HA37S-100000	柳本 △つき 千葉県千葉市美浜区新港1212	1,444,310 12,250,330	5,690	(131,301)	1,450,000 13,443,910
台数 (11)				379,470	814,110	(1,148,165)	13,250,860

担当者： 販売区分： 営業所： 本社

契約区分： 契約日： 集計項目： [担当者]

納車日： 車両区分：

担当者コード	車両価格	課税諸費用 頭金(申込金含)	非課税諸費用 下取金額	内消費税	販売合計額 請求額
高橋 正雄	270,000		10,060	24,545	280,060
遠藤 麻衣	3,175,980	100,200	183,820	297,835	3,460,000
幸田 秀和	1,329,900	79,200	195,100	128,100	1,604,200
加藤 将平	7,328,040	183,670	803,290	682,883	8,315,000
林 慎太郎	4,794,580	167,880	508,000	451,134	5,277,850
森 昇	4,997,040	95,180	315,390	68,850	5,209,000
	21,895,540	626,130	1,672,170	2,047,426	24,193,840
			731,050		23,462,790

仕入先：

表示順： [仕入先]

営業所： 本社

仕入日付	仕入先	仕入番号	商品コード	項目名	仕入数	仕入単価	仕入金額	技術料原価	消費税	備考
令和04/02/01	山本部品	1	G01	オイルエレメント	1.0	400	400			
令和04/02/01	山本部品	1		タペットカバーパッキン	1.0	480	480			
令和04/02/01	山本部品	1		消費税					88	
						小計	880		88	968
令和04/02/01	東日本パーツ	2		リヤハブ(リサイクル品)	1.0	11,000	11,000			
令和04/02/01	東日本パーツ	2		消費税					1,100	
						小計	11,000		1,100	12,100
令和04/02/02	東日本パーツ	7		ワイパーアーム(右)	1.0	1,200	1,200			
令和04/02/02	東日本パーツ	7		ワイパーアーム(左)	1.0	1,600	1,600			
令和04/02/02	東日本パーツ	7		スタビライザリンク	2.0	1,850	3,700			
令和04/02/02	東日本パーツ	7		消費税					650	
						小計	6,500		650	7,150
令和04/02/02	セントラルパーツ販売	3	B80	ブレーキメンテナンスキット	1.0	580	580			
令和04/02/02	セントラルパーツ販売	3	C6G	エアコンフィルター	1.0	1,300	1,300			
令和04/02/02	セントラルパーツ販売	3		消費税					188	
						小計	1,880		188	2,068
令和04/02/04	パーツショップ中瀬	4	28100B2250	スターモーター-ASSY(リビルト品)	1.0	16,000	16,000			
令和04/02/04	パーツショップ中瀬	4		消費税					1,600	
						小計	16,000		1,600	17,600
令和04/02/02	パーツショップ中瀬	5	1A14-18-110	スパークプラグ	1.0	580	580			
令和04/02/02	パーツショップ中瀬	5	1A03-14-300	オイルフィルター	1.0	190	190			
令和04/02/02	パーツショップ中瀬	5		消費税					77	
						小計	770		77	847
	件数	17				合計	37,030		3,703	40,733



仕入先:

表示順: [仕入先]

営業所: 本社

仕入番号 仕入日	項目名	仕入数 仕入単価	仕入金額	外注費用	仕入合計	仕入先名	備考	請求番号	計上日	顧客コード 顧客名	車名 登録番号	営業担当者
1 令和04/02/01	オイルエレメント	1.0 400	400		400	山本部品		20018714	令和04/02/01	160001 緒方 △久	ﾌﾞﾚｲ 柏580あ6548	57
1 令和04/02/01	ﾀﾊﾞｯﾄｶﾊﾞｰﾊﾟｰｷﾝ	1.0 480	480		480	山本部品		20018714	令和04/02/01	160001 緒方 △久	ﾌﾞﾚｲ 柏580あ6548	57
2 令和04/02/01	ﾘﾔﾊﾞｲﾌﾞ (ﾘｻｲｸﾙ 品)	1.0 11,000	11,000		11,000	東日本ﾊﾟｰﾂ		20018714	令和04/02/01	160001 緒方 △久	ﾌﾞﾚｲ 柏580あ6548	57
7 令和04/02/02	ﾌｫｲﾊﾞｰｱｰﾑ (右)	1.0 1,200	1,200		1,200	東日本ﾊﾟｰﾂ		20018716	令和04/02/02	920233 工藤 △行	ﾌｻｸ 成田501ゆ2567	57
7 令和04/02/02	ﾌｫｲﾊﾞｰｱｰﾑ (左)	1.0 1,600	1,600		1,600	東日本ﾊﾟｰﾂ		20018716	令和04/02/02	920233 工藤 △行	ﾌｻｸ 成田501ゆ2567	57
7 令和04/02/02	ｽﾀﾋﾞﾗｲｻﾞｰﾘﾝｸ	2.0 1,850	3,700		3,700	東日本ﾊﾟｰﾂ		20018716	令和04/02/02	920233 工藤 △行	ﾌｻｸ 成田501ゆ2567	57
3 令和04/02/02	ﾌﾞﾚｰｷﾒﾝﾃﾅﾝｽｷｯﾄ	1.0 580	580		580	ﾍﾞﾝﾄﾞﾗﾙﾊﾟｰﾂ 売		20018737	令和04/02/02	970101 沼田 △久	C-HR 野田331の3751	林 慎太郎
3 令和04/02/02	ｴｱｺﾝﾌｨﾙﾀｰ	1.0 1,300	1,300		1,300	ﾍﾞﾝﾄﾞﾗﾙﾊﾟｰﾂ 売		20018737	令和04/02/02	970101 沼田 △久	C-HR 野田331の3751	林 慎太郎
5 令和04/02/02	ｽﾊﾟｰｸﾞﾌﾞﾗｯｸ	1.0 580	580		580	ﾊﾟｰﾂｼｮｯﾌﾟ 中瀬		20018723	令和04/02/02	120095 小島 △子	ﾌｚ 袖ヶ浦580く5300	加藤 将平
5 令和04/02/02	ｵｲﾙﾌｨﾙﾀｰ	1.0 190	190		190	ﾊﾟｰﾂｼｮｯﾌﾟ 中瀬		20018723	令和04/02/02	120095 小島 △子	ﾌｚ 袖ヶ浦580く5300	加藤 将平
件数	10		21,030		21,030							





顧客売上順位表

印刷日： 令和04年7月20日

Page: 1

集計期間： 令和04年02月01日～令和04年02月28日

対象件数： 10件 表示順： 売上金額順

売上分類条件：

顧客区分条件：

営業所： 本社

順位	顧客CD	顧客名	車検 台	1年点検 台	6ヶ月点検 台	3ヶ月点検 台	一般整備 台	钣金塗装 台	その他 台	合計 台	構成比%
1	60155	東京海上△△火災保 険 株式会社					2	258,390	968,885	5	1,227,275 10.03
2	60156	損害保険△△△ 株 式会社					1	144,990	732,970	2	877,960 7.17
3	920427	△△運送 株式会社	5	230,246	2	11,125	4	9,625	354,663	26	678,259 5.54
4	930015	株式会社 △△オー トガレージ	1	24,800			5	153,540	294,370	10	472,710 3.86
5	50208	有限会社 △△メン テナンス		24,800			3	375,575		3	375,575 3.07
6	60161	株式会社 △△観光						321,560		1	321,560 2.63
7	111	松岡 △幸					1	300,000		1	300,000 2.45
8	921452	吉川 △	1	294,840						1	294,840 2.41
9	60159	三井住友海上△△保 険 株式会社					1	117,960	97,950	3	227,910 1.86
10	180018	株式会社 △△ブラ ンニング	1	226,120				117,960	12,000	1	227,910 1.88
		台数	8	3	2	0	17	11	12		53
		売上	776,006	26,350	11,125	0	1,360,080	2,770,398	58,250		5,002,209
		粗利	776,006	26,350	11,125	0	1,360,080	2,770,398	58,250		5,002,209

年間実績表(売上金額)

集計基準年月： 令和04年04月末締

売上分類条件：

営業所： 本社

入庫区分条件：

月別売上金額対比表

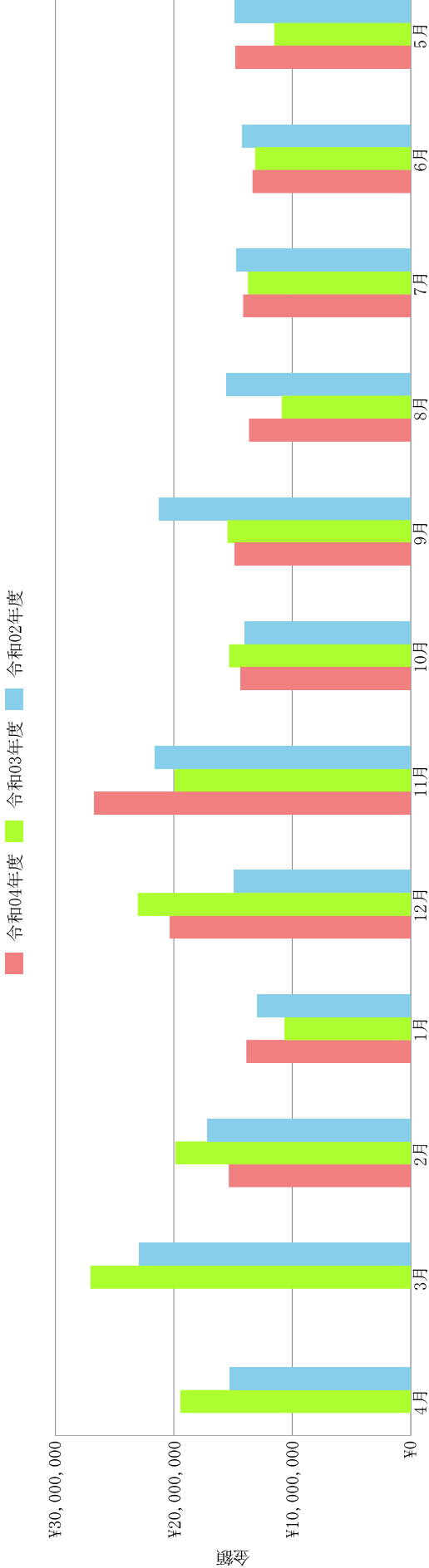

令和04年度						令和03年度						令和02年度					
月	技術料金計	部品料金計	整備計	諸費用計	売上計	技術料金計	部品料金計	整備計	諸費用計	売上計	技術料金計	部品料金計	整備計	諸費用計	売上計		
4月		0	0	0	0	9,091,328	8,102,357	16,593,212	2,844,390	19,437,602	7,485,197	6,540,074	13,468,010	1,825,830	15,293,840		
3月		0	0	0	0	11,657,017	10,357,724	21,190,476	5,857,310	27,047,786	9,771,340	9,141,195	18,194,792	4,726,450	22,921,242		
2月	5,561,398	7,134,511	12,238,966	3,111,350	15,350,316	7,749,299	8,876,359	16,074,339	3,800,500	19,874,839	7,225,356	6,589,760	13,177,083	4,005,340	17,182,423		
1月	5,401,071	6,480,620	11,514,426	2,359,030	13,873,456	4,182,746	4,777,728	8,670,507	1,995,700	10,666,207	5,111,802	5,552,717	10,268,895	2,665,840	12,934,735		
12月	7,481,895	11,368,523	18,280,139	2,073,770	20,353,909	8,465,356	12,491,163	20,362,389	2,683,280	23,045,669	6,833,281	6,644,915	12,981,279	1,972,600	14,953,879		
11月	8,876,435	15,131,084	23,345,672	3,349,810	26,695,482	7,218,102	10,590,169	17,230,281	2,701,990	19,932,271	9,020,335	9,810,187	18,031,510	3,561,450	21,592,960		
10月	6,455,432	5,893,851	11,882,305	2,482,650	14,364,955	7,357,960	5,532,242	12,401,672	2,935,150	15,336,822	6,591,303	5,395,997	11,502,741	2,505,820	14,008,561		
9月	6,523,823	5,674,576	11,689,491	3,178,160	14,867,651	7,478,958	5,330,158	12,320,107	3,142,790	15,462,897	7,436,094	11,138,778	18,036,662	3,207,540	21,244,202		
8月	5,842,262	6,278,580	11,672,828	1,974,510	13,647,338	5,095,209	3,858,552	8,634,926	2,237,110	10,872,036	5,715,515	7,643,602	13,018,286	2,565,840	15,584,126		
7月	6,612,050	5,308,796	11,530,662	2,616,090	14,146,752	5,895,552	5,763,973	11,161,950	2,584,510	13,746,460	6,499,578	5,624,714	11,701,725	3,001,400	14,703,125		
6月	6,799,622	4,808,073	11,105,010	2,250,830	13,355,840	5,790,475	4,874,638	10,195,071	2,942,390	13,137,461	6,043,753	5,856,391	11,504,473	2,707,580	14,212,053		
5月	6,570,321	5,872,529	11,926,814	2,843,040	14,769,854	5,377,224	3,960,277	8,951,916	2,551,410	11,503,326	6,448,606	5,521,413	11,502,387	3,321,210	14,823,597		
合計	66,124,309	73,951,143	135,186,313	26,239,240	161,425,553	85,359,226	84,515,340	163,786,846	36,276,530	200,063,376	84,182,160	85,459,743	163,387,843	36,066,900	199,454,743		

※数値は税抜です (内税入力された場合の内税額は含まれます)      ※「技術料」「部品」：無料分は除かれています。      ※「整備計」：値引後の金額です。      ※「売上計」：値引・無料分を除いた金額です。

集計基準年月： 令和04年04月末締  
売上分類条件：

営業所： 本社

技術料売上対比表

令和04年度 令和03年度 令和02年度

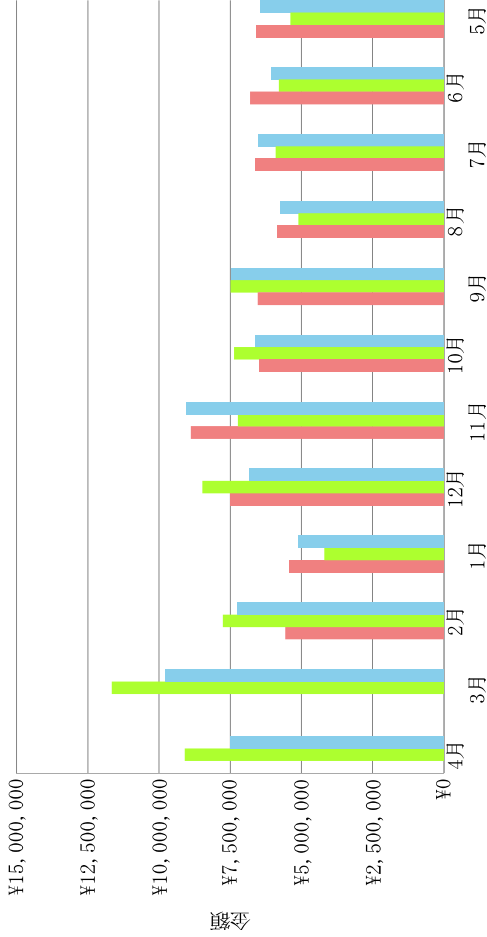

課税諸費用対比表

令和04年度 令和03年度 令和02年度

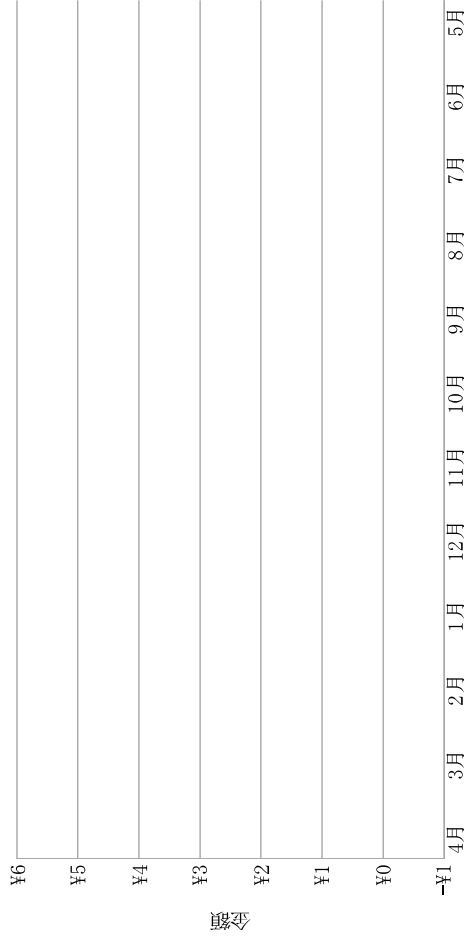

部品売上対比表

令和04年度 令和03年度 令和02年度

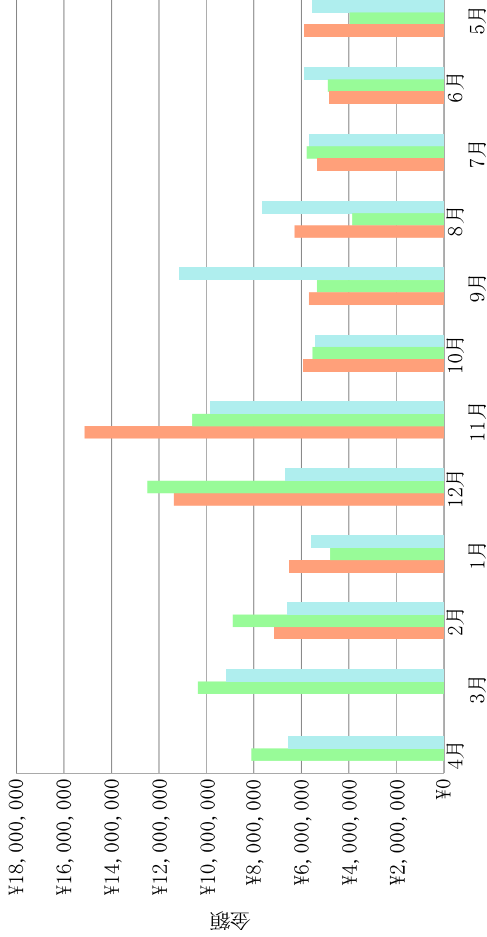

在庫台数対比表

令和04年度 令和03年度 令和02年度

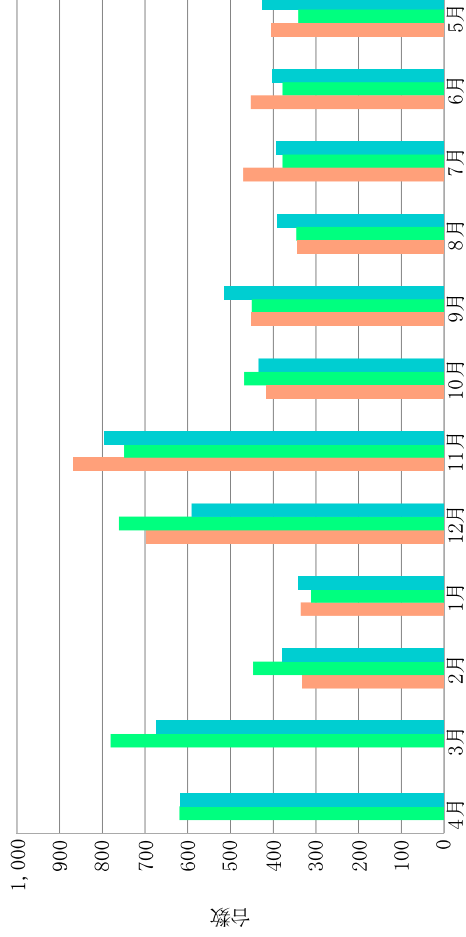

※数値は税抜です（内税入力された場合の内税額は含まれます）

※「技術料」「部品」：無料分は除かれています。



仕入区分：仕入先：表示順：[仕入日]営業所：本社

車両整理番号		登録番号	車名 車台番号	仕入日 仕入先名	車両価格	課税諸費用	非課税諸費用	リサイクル	内消費税	合計
1128	千葉530ね5610		フリートバス GB5-1019000	令和4/2/2 田中 △	159,940	0	10,060	10,060	14,540	170,000
1133	千葉480ね7566		フットバス NSP160-0001000	令和4/2/7 株式会社 △△プレシヤス	385,000	0	7,440	7,440	35,000	392,440
1146	千葉301ま7558		フリバス ZVW51-6230000	令和4/2/18 △△トヨペット 株式会社	2,732,370	0	46,910	9,830	248,397	2,779,280
1147	千葉480と2918		ハイブリットカーゴ S331V-0281000	令和4/2/19 株式会社 △△ダイハツモータース	1,228,920	0	57,540	7,510	111,720	1,286,460
1148	千葉580る4999		タント LA650S-0180000	令和4/2/19 株式会社 △△ダイハツモータース	1,390,353	0	39,710	7,150	126,396	1,430,063
1149	千葉580こ8800		タント LA660S-0050000	令和4/2/21 株式会社 △△ダイハツモータース	1,894,360	0	57,510	7,150	172,215	1,951,870
1151	千葉480に1199		トヨエース XZC605-0017000	令和4/2/22 石清水 △人	1,891,940	0	8,060	8,060	171,995	1,900,000
1152	千葉500さ4852		ステラ RN2-0218000	令和4/2/22 岩谷 △美	10,000	0	0	0	909	10,000
1115	千葉500も6548		カローラスポーツ NZE121-3200000	令和4/2/26 鈴木 △二	43,060	0	11,140	11,140	3,915	54,200
1120	千葉580ち7516		ムーヴ L150S-0274000	令和4/2/26 小野寺 △	9,750	0	9,100	9,100	886	18,850
1122	千葉580な3348		ライ JB5-4303000	令和4/2/26 岡島 △夫	10,460	0	9,540	9,540	951	20,000
1135	千葉330ふ7751		クラウンハイパサルーン GRS182-1036000	令和4/2/26 牧野 △巳	85,650	0	14,350	14,350	7,786	100,000
1154	千葉331ま1003		プリスカス MXPJ15-3014000	令和4/2/26 トヨタカローラ△△ 株式会社	2,728,871	0	44,140	8,340	248,079	2,773,011
1155	千葉331ま5553		プリスカス MXPB10-2020000	令和4/2/26 トヨタカローラ△△ 株式会社	1,914,998	0	130,540	8,340	174,091	2,045,538
1156	千葉580さ4455		ムーヴキャンパス LA810S-0059000	令和4/2/26 株式会社 △△ダイハツモータース	1,710,550	0	56,850	8,790	155,505	1,767,400
15 台 合計欄					16,196,222	0	502,890	126,800	1,472,385	16,699,112



担当者：車両区分：対象：[消費税含めない] [法定費用含む] [経費含む]営業所：本社表示順：[売上日]

整理番号 契約日 注文番号	車名 納車日 車台番号	担当	仕入日 売上日	仕入先 売上先/業者名 下取車両	下取価格	仕入価格		付属品 下取車残債	課税諸費用		内消費税		仕入経費		合計	粗利
						販売価格	内リサイクル料		保険手数料	ローン手数料	手数料1	手数料2	手数料3			
1006 令和4/1/29 1015	ム-ダ 令和4/2/26 LA160S-0031000	【仕入】石島 浩二 【販売】遠藤 麻衣	令和3/9/1 令和4/2/26	佐多丘 △英 高木 △二	0	791,570 1,141,780	0 78,980	0 0	0 26,400	0 71,961	8,430 22,840	1,600 0	0 0	801,600 1,270,000	426,983	
1023 令和4/1/29 1016	MR7ゴソ 令和4/2/26 MF21S-132000	【仕入】加藤 将平 【販売】加藤 将平	令和3/9/30 令和4/2/26	有限会社 △△商会 岡島 △夫	20,000	34,430 249,510	0 0	0 0	0 41,800	3,130 26,483	9,570 28,690	2,200 0	0 0	46,200 320,000	250,447	
1134 令和4/2/12 1052	アルト 令和4/2/26 HA37S-100000	【仕入】林 慎太郎 【販売】林 慎太郎	令和4/1/20 令和4/2/26	スズキ△△販売 株式会社 柳本 △つき	0	1,226,624 1,134,040	0 310,270	0 0	290 0	111,538 131,301	39,990 5,690	39,960 0	0 0	1,306,864 1,450,000	123,373	
1146 令和4/2/10 1037	プリウス 令和4/2/26 ZVW51-6230000	【仕入】石島 浩二 【販売】森 昇	令和4/2/18 令和4/2/26	△△トヨペット 株式会社 牧野 △巳	100,000	2,732,370 2,574,000	0 73,260	0 0	0 47,590	248,397 244,986	46,910 47,410	0 0	0 0	2,779,280 2,742,260	-33,609	
1147 令和4/1/31 1018	ハゲッ トカーゴ 令和4/2/26 S331V-0281000	【仕入】石島 浩二 【販売】林 慎太郎	令和4/2/19 令和4/2/26	株式会社 △△ダイハツモーターズ 株式会社 ガレージ△△	0	1,228,920 1,207,112	0 21,978	0 0	0 32,190	111,720 114,662	57,540 58,720	0 0	0 0	1,286,460 1,320,000	30,598	
1156 令和3/11/18 967	ム-ダ キャンパス 令和4/2/26 LA810S-0059000	【仕入】石島 浩二 【販売】加藤 将平	令和4/2/26 令和4/2/26	株式会社 △△ダイハツモーターズ 千賀 △子	0	1,710,550 1,473,936	0 311,344	0 0	0 42,190	155,505 166,134	56,850 256,130	0 0	0 0	1,767,400 2,083,600	305,571	
633 令和4/2/13 1047	N-BOX 令和4/2/26 JF2-1403000	【仕入】幸田 秀和 【販売】幸田 秀和	令和3/4/28 令和4/2/26	松本 △美 羽生 △夫	0	430,210 754,050	0 25,850	0 0	0 31,900	39,110 73,800	9,790 38,200	28,430 0	0 0	468,430 850,000	346,880	
727 令和4/1/28 1014	ミ 令和4/2/26 L275S-2072000	【仕入】石島 浩二 【販売】林 慎太郎	令和2/10/24 令和4/2/26	村上 △子 小野寺 △	18,850	1,360 180,000	0 44,000	0 0	0 36,300	124 23,664	8,640 38,550	29,430 0	0 0	39,430 298,850	235,880	
806 令和4/1/29 1017	ア 令和4/2/26 ZRR70-0077000	【仕入】林 慎太郎 【販売】遠藤 麻衣	令和3/3/26 令和4/2/26	菅野 △之 松下 △貴	0	96,670 379,880	0 44,000	0 0	0 37,400	8,788 41,935	13,330 88,720	75,310 0	0 0	185,310 550,000	331,543	
964 令和4/1/25 1011	ヴォグシー 令和4/2/26 ZRR80-0144000	【仕入】幸田 秀和 【販売】遠藤 麻衣	令和3/8/30 令和4/2/26	大城 △美子 飯島 △郁	0	1,164,530 1,531,340	0 0	0 0	0 36,400	105,866 142,522	12,470 72,260	51,360 0	0 0	1,228,360 1,640,000	374,984	
合計欄																
10 台			【仕入】	9,417,234	0	290	856,139	263,520	228,290	0	9,909,334	0	12,524,710	2,392,650		
			【販売】	10,625,648	909,682	332,170	1,078,865	657,210	0	0	0	0	0	0	0	
				138,850	32,990	0	0	0	0	0	0	0	0	0	0	





担当者： 車両区分：車両区分条件 対象：[消費税含まない]

営業所：本社 表 示 順：[仕入日]

Page. 1

整理番号	仕入日 販売日	仕入担当者 販売担当者	仕入先 売上先	仕入金額 販売金額	内消費税	第一粗利	経 費 内消費税	第二粗利	車名 車台番号	仕評価
1128	令和4/2/2 令和4/2/27	石島 浩二 高橋 正雄	田中 △ △△△オート	170,000 280,060	14,540 24,545	100,055	0 0	100,055	ｸﾘｰﾄﾞﾌﾞﾗｽ GB5-1019000	
1133	令和4/2/7 令和4/2/27	石島 浩二 林 慎太郎	株式会社 △△ブレシャス 株式会社 △建	392,440 524,000	35,000 44,464	122,096	26,380 0	95,716	ﾌﾞﾛｯｸｽ NSP160-0001000	
1146	令和4/2/18 令和4/2/26	石島 浩二 森 昇	△△トヨペット 株式会社 牧野 △巳	2,779,280 2,742,260	248,397 244,986	-33,609	0 0	-33,609	ﾌﾞﾘｯｸｽ ZVW51-6230000	
1147	令和4/2/19 令和4/2/26	石島 浩二 林 慎太郎	株式会社 △△ダイハツモーターズ 株式会社 ガレージ△△	1,286,460 1,320,000	111,720 114,662	30,598	0 0	30,598	ﾊｲﾍﾞｯﾄｶｰｺﾞ S331V-0281000	
1148	令和4/2/19 令和4/2/27	石島 浩二 林 慎太郎	株式会社 △△ダイハツモーターズ 赤池 △	1,430,063 1,685,000	126,396 137,043	244,290	0 0	244,290	ﾀﾝﾄ LA650S-0180000	
1149	令和4/2/21 令和4/2/27	石島 浩二 加藤 将平	株式会社 △△ダイハツモーターズ 田中 △子	1,951,870 2,513,900	172,215 204,346	529,899	0 0	529,899	ﾀﾝﾄ LA660S-0050000	
1151	令和4/2/22 令和4/2/28	石島 浩二 佐藤 哲司	石清水 △人 △△△オート	1,900,000 2,050,000	171,995 185,631	136,364	0 0	136,364	ﾄﾖｴｰｽ XZC605-0017000	
1152	令和4/2/22 令和4/2/28	石島 浩二 高橋 正雄	岩谷 △美 △△△単体工業	10,000 37,000	909 3,364	24,545	0 0	24,545	ｽﾚﾌ RN2-0218000	
1154	令和4/2/26 令和4/2/27	石島 浩二 加藤 将平	トヨタカローラ△△ 株式会社 西山 △	2,773,011 3,397,500	248,079 285,920	586,648	0 0	586,648	ﾔﾘｽｸﾛｽ MXPJ15-3014000	
1155	令和4/2/26 令和4/2/27	石島 浩二 森 昇	トヨタカローラ△△ 株式会社 神戸 △	2,045,538 2,349,470	174,091 202,943	275,080	0 0	275,080	ﾔﾘｽｸﾛｽ MXPB10-2020000	
1156	令和4/2/26 令和4/2/26	石島 浩二 加藤 将平	株式会社 △△ダイハツモーターズ 千賀 △子	1,767,400 2,083,600	155,505 166,134	305,571	0 0	305,571	ﾎｰﾓﾞｷｬﾊﾟｽ LA810S-0059000	
				合計欄		2,321,537	26,380	2,295,157		
					1,458,847 1,614,038					

車両区分：  
担当者：

表示 順： [仕入日]

営業所： 本社

払出し				受入れ				
売上日 区分	住 所 氏 名 生年月日・勤務先	払出し金額	仕入日 区分 整理番号	車名 車台番号 年式	受入登録番号 払出登録番号 型 式	塗装色 走行距離 数量 代価	住 所 免 許 番 号 氏 名	仕入先区分 備 考 TEL
令和4/2/27 直販	神奈川県座間市入谷東515 田中 △子 S47/11/30	2, 513, 900	令和4/2/21 ディーラー 1149	タント LA660S-0050000 令和4/2	千葉580こ8800 横浜583こ4848 6BA-LA660S	ブラック 0 Km 1 1, 951, 870	千葉県千葉市若葉区小倉台222 株式会社 △△ダイハツモータース	ディーラー 043-443-0001 買取
令和4/2/28 業販	千葉県八千代市島田4456 △△△オート	2, 050, 000	令和4/2/22 買取 1151	トヨタ XZC605-0017000 H29/6	千葉480に1199 千葉480に1199 TKG-XZC605	058 初付 0 Km 1 1, 900, 000	千葉県千葉市緑区下大和田町666 石清水 △人	044-455-0007 買取
令和4/2/28 業販	千葉県千葉市若葉区千城台南6-8-8 △△△車体工業	37, 000	令和4/2/22 買取 1152	スズキ RN2-0218000 H19/9	千葉500さ4852 千葉500さ4852 DBA-RN2	1 0 Km 10, 000	千葉県千葉市緑区あすみが丘888 岩谷 △美	042-222-0009 下取
			令和4/2/26 下取 1115	カローラスポーツ NZE121-3200000 H15/7	千葉530も8859 UA-NZE121N	ライトブルー 1 150, 000 Km 54, 200	千葉県八千代市桑納214 鈴木 △二	下取
			令和4/2/26 下取 1120	ムーヴ L150S-0274000 H18/3	千葉580ち7516 DBA-L150S	T17 シャンパ 1 0 Km 18, 850	千葉県松戸市西馬橋蔵元町663 小野寺 △	下取 048-754-0001 下取
			令和4/2/26 下取 1122	ライオン JB5-4303000 H17/3	千葉580な3348 CBA-JB5	1 0 Km 20, 000	千葉県市川市新行徳8841 岡島 △夫	047-230-0002 下取
			令和4/2/26 下取 1135	クラウン GRS182-1036000 H19/2	千葉331ふ9110 DBA-GRS182	パール 1 137, 500 Km 100, 000	千葉県千葉市稲毛区小深町1013 牧野 △巳	下取 043-123-4444 ディーラー
令和4/2/27 直販	神奈川県横浜市中区中白根666 西山 △ S25/7/12	3, 397, 500	令和4/2/26 ディーラー 1154	プリウス MXPJ15-3014000 令和4/2	千葉331ま1003 千葉300ま3033 6AA-MXPJ15	ホワイト 0 Km 1 2, 773, 011	千葉県千葉市若葉区千城台北556 トヨタカローラ△△ 株式会社	ディーラー 043-433-0202 ディーラー
令和4/2/27 直販	千葉県千葉市緑区平山町4889 神戸 △ S37/8/20	2, 349, 470	令和4/2/26 ディーラー 1155	プリウス MXPB10-2020000 令和4/2	千葉331ま5553 習志野300ま8800 5BA-MXPB10	ホワイト 0 Km 1 2, 045, 538	千葉県千葉市若葉区千城台北556 トヨタカローラ△△ 株式会社	ディーラー 043-433-0202 ディーラー
令和4/2/26 直販	千葉県千葉市稲毛区轟町4752 千賀 △子 S48/8/22	2, 083, 600	令和4/2/26 ディーラー 1156	ムーヴ LA810S-0059000 令和4/2	千葉580さ4455 千葉580さ1665 5BA-LA810S	スモーク 0 Km 1 1, 767, 400	千葉県千葉市若葉区小倉台222 株式会社 △△ダイハツモータース	ディーラー 043-443-0001

車両別車両項目別一覧表

車両情報 トヨタ ヤシックス MXPJ15-3014000 千葉331ま1003

顧客名 西山 △ 仕入先 トヨタカーローラ△△ 株式会社

注文番号 866

営業所 本社

印刷日 令和04年7月20日

Page: 1

車両整理番号 1154 売上日 令和04年2月27日

【車両販売仕入価格】	売上額	仕入額	粗利額
車両本体価格	2, 815, 000	2, 728, 871	—
本体値引き			—
本体課税対象額	2, 815, 000	2, 728, 871	—
付属品 (部品) 価格	312, 840		—
特別仕様価格	33, 000		—
(自由項目)	-63, 310		—
(自由項目)			—
小計	3, 097, 530	2, 728, 871	368, 659

【税金等】			
自動車税	2, 500		—
自動車重量税			—
自賠責保険	27, 180	27, 180	—
特別仕様取得税			—
自動車取得税			—
小計 (非課税)	29, 680	27, 180	—

【預り金】			
検査登録預法定費用	3, 380		—
車庫証明預法定費用	2, 800	2, 800	—
下取車預法定費用	500		—
(その他預り金額計)	207, 680	5, 820	—
リサイクル費用	8, 340	8, 340	—
小計 (非課税)	222, 700	16, 960	—
預り法定費用計 (非課税)	252, 380	44, 140	208, 240

(その他預り金額計は、一覧から漏れたマスタ項目、及び手入力された項目の合計です。)

【充当額】			
現金 (申込金・頭金等)		—	—
下取車価格	400, 000	—	—
下取車残債△	—	—	—
下取充当額	400, 000	—	—

【手続代行費用】	売上額	仕入額	粗利額
リサイクル資金管理料	290		—
希望ナンバー			—
エコサポーター36			—
			—
			—
			—
			—
			—
			—
(その他代行料計)	47, 300		—
小計 (課税)	47, 590		47, 590

(その他代行料は、一覧から漏れたマスタ項目、及び手入力された項目の合計です。)

オプション落札料	—		—
オプション陸送料	—		—
オプション自動車税	—		—
その他課税経費	—		—
その他非課税経費	—		—
経費合計	—		—
(経費内消費税)	—		—

合 計	3, 397, 500	2, 773, 011	624, 489
(仕入車両内消費税)	—	248, 079	—
(内消費税計)	285, 920	248, 079	—
粗利額 (※1)	3, 111, 580	2, 524, 932	586, 648
粗利額 (※2)	2, 859, 200	2, 480, 792	378, 408

※1 粗利額には、消費税は含まれません。 ※2 粗利額には、消費税・預り法定費用は含まれません。

◆ 経費日付: 令和04年2月1日～令和04年2月26日										印刷日: 令和04年7月20日		Page: 1	
仕入区分:			経費区分:		仕入先:		保管場所:		営業所: 本社		表示順: [経費日]		
担当者:			車両区分:		保管場所:		金額		消費税		(内消費税)		
経費日付	整理番号	保管場所	車名	仕入先	仕入区分	経費区分	経費内容	金額	消費税	(内消費税)	合計		
令和04/2/26	1006	本社	ムーヴ	車両仕入	買取	自社登録	法定費用 車両仕入	1,600			1,600		
令和04/2/26	1023	本社	MRワゴン	車両仕入	下取	自社登録	法定費用 車両仕入	2,200			2,200		
令和04/2/26	1133	ショールーム プロボックス		車両仕入	業者	自社登録	法定費用 車両仕入	26,380			26,380		
令和04/2/26	1134	本社	アルト	車両仕入	ディーラー	自社登録	法定費用 車両仕入	39,960			39,960		
令和04/2/26	297	本社	アイシス	車両仕入	下取	自社登録	法定費用 車両仕入	62,010			62,010		
令和04/2/26	633	本社	N-BOX	車両仕入	下取	自社登録	法定費用 車両仕入	28,430			28,430		
令和04/2/26	727	本社	ミラ	車両仕入	買取	自社登録	法定費用 車両仕入	29,430			29,430		
令和04/2/26	806	本社	ア7	車両仕入	下取	自社登録	法定費用 車両仕入	75,310			75,310		
令和04/2/26	964	本社	ヴォクシー	車両仕入	下取	自社登録	法定費用 車両仕入	51,360			51,360		
							合 計	316,680			316,680		

在庫車間一覽

整理番号	車名	年式	車検期限	排気量	走行距離	シフトドア数	燃料	ボディカラー	リノオナー	記録簿	修復歴	禁煙車	販売予定額 (税込)
仕入日	在庫日数	車台番号	型式類別	装備品									
1115	カローラスパシオ	平成15/7	令和04/7/22	1496cc	150000km	4AT	5	ガソリン	ライトブルー	-	-	無し	-
令和04/2/26	144日	NZE121-3200000	11793-0017	EBD付ABS・DAB・PS・PW・AC・ラジオ・オレックス・バック	659cc	0	5MT	5	ガソリン	T17	シャボンメタリックシルバー	-	無し
1120	ムーガ	平成18/3	令和04/2/14	DAB・PW・AC	659cc	0	5MT	5	ガソリン	T17	シャボンメタリックシルバー	-	無し
令和04/2/26	144日	L1150S-0274000	12259-0043	DAB・PW・AC	658cc	0	5	ガソリン	5	ガソリン	-	無し	-
1122	ライ	平成17/3	令和04/4/5	PS・DAB・AC・ISO-FIX・アンカー・PW	2994cc	0	4	ガソリン	6AT	4	ガソリン	6AT	4
令和04/2/26	144日	JB5-4303000	12610-0003	DAB・DAB・PS・PW・AC・ISO-FIX・アンカー・PW	1490cc	0	5	ガソリン	5	ガソリン	-	無し	-
1135	クラウン・ハイパー	平成19/2	令和04/2/21	2994cc	137500km	6AT	4	ガソリン	6AT	4	ガソリン	6AT	4
令和04/2/26	144日	GRS182-1036000	12610-0003	DAB・DAB・PS・PW・AC・ISO-FIX・アンカー・PW	1490cc	0	5	ガソリン	5	ガソリン	-	無し	-
1154	ヤリス・クロス	令和04/2	令和07/2/24	19872-0001	19872-0001	19872-0001	19872-0001	19872-0001	19872-0001	19872-0001	19872-0001	19872-0001	19872-0001
令和04/2/26	144日	MPXJ15-3014000	令和04/2	令和07/2/24	19872-0001	19872-0001	19872-0001	19872-0001	19872-0001	19872-0001	19872-0001	19872-0001	19872-0001
1155	ヤリス・クロス	令和04/2	令和07/2/24	19869-0017	19869-0017	19869-0017	19869-0017	19869-0017	19869-0017	19869-0017	19869-0017	19869-0017	19869-0017
令和04/2/26	144日	MPXB10-2020000	令和04/2	令和07/2/24	650cc	0	5	ガソリン	5	ガソリン	-	無し	-
1156	ムーガ・キャンバス	令和04/2	令和07/2/24	18747-0006	18747-0006	18747-0006	18747-0006	18747-0006	18747-0006	18747-0006	18747-0006	18747-0006	18747-0006
令和04/2/26	144日	LA810S-0059000	平成29/6	ABS・AB・PS・PW・AC・エント・クロス	658cc	0	5MT	2	軽油	058	058	058	058
1151	トヨエース	17225-0016	平成19/9	15343-1004	15343-1004	15343-1004	15343-1004	15343-1004	15343-1004	15343-1004	15343-1004	15343-1004	15343-1004
令和04/2/22	148日	XZC605-0017000	令和04/2	令和07/2/16	658cc	0	CVT	5	ガソリン	CVT	5	ガソリン	CVT
1152	スッ	15343-1004	令和04/2	令和07/2/16	19277-0023	19277-0023	19277-0023	19277-0023	19277-0023	19277-0023	19277-0023	19277-0023	19277-0023
令和04/2/22	148日	RN2-0218000	令和04/2	令和07/2/16	658cc	0	CVT	5	ガソリン	CVT	5	ガソリン	CVT
1149	タント	19277-0023	令和04/2	令和06/2/16	658cc	0	5	ガソリン	5	ガソリン	-	無し	-
令和04/2/21	149日	LA660S-0050000	令和04/2	令和06/2/16	658cc	0	5	ガソリン	5	ガソリン	-	無し	-
1147	ハイゼット・カーゴ	19796-0054	令和04/2	令和07/2/16	658cc	0	5	ガソリン	5	ガソリン	-	無し	-
令和04/2/19	151日	S331V-0281000	令和04/2	令和07/2/16	658cc	0	CVT	5	ガソリン	CVT	5	ガソリン	CVT
1148	タント	19276-0015	令和04/2	令和07/2/16	658cc	0	CVT	5	ガソリン	CVT	5	ガソリン	CVT
令和04/2/19	151日	LA650S-0180000	令和04/2	令和07/2/16	658cc	0	CVT	5	ガソリン	CVT	5	ガソリン	CVT
1146	プリウス	19796-0015	令和04/2	令和07/2/16	658cc	0	CVT	5	ガソリン	CVT	5	ガソリン	CVT
令和04/2/18	152日	ZVW51-6230000	19756-0018	19756-0018	19756-0018	19756-0018	19756-0018	19756-0018	19756-0018	19756-0018	19756-0018	19756-0018	19756-0018
1133	プリウス	19756-0018	平成26/11	令和05/2/16	1320cc	0	5	ガソリン	5	ガソリン	-	無し	-
令和04/2/7	163日	NSP160-0001000	17824-0001	17824-0001	17824-0001	17824-0001	17824-0001	17824-0001	17824-0001	17824-0001	17824-0001	17824-0001	17824-0001
1128	プリウス	17824-0001	平成29/2	1490cc	0	5	ガソリン	5	ガソリン	-	無し	-	-
令和04/2/2	168日	GB5-1019000	18393-0015	18393-0015	18393-0015	18393-0015	18393-0015	18393-0015	18393-0015	18393-0015	18393-0015	18393-0015	18393-0015

車両経費一覧表

車両整理番号： 1133                      車台番号： NSP160-0001000

仕入日： 令和04年2月7日                      仕入先： 株式会社    △△プレシヤス

車    名   ： フロボックス

販売日： 令和04年2月27日                      販売先： 株式会社    △建

経費日付	仕入先	経費区分	経費内容	詳細	金額	消費税	(内消費税)	合計
2022/02/26	車両仕入	自社登録	法定費用	車両仕入	26,380			26,380
2022/02/12	△△△オート	仕入時整備	仕入時整備	足廻り点検	3,000			3,000
2022/02/16	株式会社 △△プレシヤス	鈑金加修	鈑金	フロントバンパー加修	50,000	5,000		55,000
2022/02/26	△△△オート	納車前整備	納車前整備	洗車	2,000			2,000
2022/07/08	車両仕入先その他	ディーラー仕入	名義変更		2,500			2,500
				合 計	83,880	5,000		88,880

◆ 基準年月： 令和04年2月										印刷日： 令和04年7月20日		Page： 1	
◆ 基準年月： 令和04年2月										印刷日： 令和04年7月20日		Page： 1	
◆ 基準年月： 令和04年2月										印刷日： 令和04年7月20日		Page： 1	
◆ 基準年月： 令和04年2月										印刷日： 令和04年7月20日		Page： 1	
◆ 基準年月： 令和04年2月										印刷日： 令和04年7月20日		Page： 1	
◆ 基準年月： 令和04年2月										印刷日： 令和04年7月20日		Page： 1	
◆ 基準年月： 令和04年2月										印刷日： 令和04年7月20日		Page： 1	
◆ 基準年月： 令和04年2月										印刷日： 令和04年7月20日		Page： 1	
◆ 基準年月： 令和04年2月										印刷日： 令和04年7月20日		Page： 1	
◆ 基準年月： 令和04年2月										印刷日： 令和04年7月20日		Page： 1	
◆ 基準年月： 令和04年2月										印刷日： 令和04年7月20日		Page： 1	
◆ 基準年月： 令和04年2月										印刷日： 令和04年7月20日		Page： 1	
◆ 基準年月： 令和04年2月										印刷日： 令和04年7月20日		Page： 1	
◆ 基準年月： 令和04年2月										印刷日： 令和04年7月20日		Page： 1	
◆ 基準年月： 令和04年2月										印刷日： 令和04年7月20日		Page： 1	
◆ 基準年月： 令和04年2月										印刷日： 令和04年7月20日		Page： 1	
◆ 基準年月： 令和04年2月										印刷日： 令和04年7月20日		Page： 1	
◆ 基準年月： 令和04年2月										印刷日： 令和04年7月20日		Page： 1	
◆ 基準年月： 令和04年2月										印刷日： 令和04年7月20日		Page： 1	
◆ 基準年月： 令和04年2月										印刷日： 令和04年7月20日		Page： 1	
◆ 基準年月： 令和04年2月										印刷日： 令和04年7月20日		Page： 1	
◆ 基準年月： 令和04年2月										印刷日： 令和04年7月20日		Page： 1	
◆ 基準年月： 令和04年2月										印刷日： 令和04年7月20日		Page： 1	
◆ 基準年月： 令和04年2月										印刷日： 令和04年7月20日		Page： 1	
◆ 基準年月： 令和04年2月										印刷日： 令和04年7月20日		Page： 1	
◆ 基準年月： 令和04年2月										印刷日： 令和04年7月20日		Page： 1	
◆ 基準年月： 令和04年2月										印刷日： 令和04年7月20日		Page： 1	
◆ 基準年月： 令和04年2月										印刷日： 令和04年7月20日		Page： 1	
◆ 基準年月： 令和04年2月										印刷日： 令和04年7月20日		Page： 1	
◆ 基準年月： 令和04年2月										印刷日： 令和04年7月20日		Page： 1	
◆ 基準年月： 令和04年2月										印刷日： 令和04年7月20日		Page： 1	
◆ 基準年月： 令和04年2月										印刷日： 令和04年7月20日		Page： 1	
◆ 基準年月： 令和04年2月										印刷日： 令和04年7月20日		Page： 1	
◆ 基準年月： 令和04年2月										印刷日： 令和04年7月20日		Page： 1	
◆ 基準年月： 令和04年2月										印刷日： 令和04年7月20日		Page： 1	
◆ 基準年月： 令和04年2月										印刷日： 令和04年7月20日		Page： 1	
◆ 基準年月： 令和04年2月										印刷日： 令和04年7月20日		Page： 1	
◆ 基準年月： 令和04年2月										印刷日： 令和04年7月20日		Page： 1	
◆ 基準年月： 令和04年2月										印刷日： 令和04年7月20日		Page： 1	
◆ 基準年月： 令和04年2月										印刷日： 令和04年7月20日		Page： 1	
◆ 基準年月： 令和04年2月										印刷日： 令和04年7月20日		Page： 1	
◆ 基準年月： 令和04年2月										印刷日： 令和04年7月20日		Page： 1	
◆ 基準年月： 令和04年2月										印刷日： 令和04年7月20日		Page： 1	
◆ 基準年月： 令和04年2月										印刷日： 令和04年7月20日		Page： 1	
◆ 基準年月： 令和04年2月										印刷日： 令和04年7月20日		Page： 1	
◆ 基準年月： 令和04年2月										印刷日： 令和04年7月20日		Page： 1	
◆ 基準年月： 令和04年2月										印刷日： 令和04年7月20日		Page： 1	
◆ 基準年月： 令和04年2月										印刷日： 令和04年7月20日		Page： 1	
◆ 基準年月： 令和04年2月										印刷日： 令和04年7月20日		Page： 1	
◆ 基準年月： 令和04年2月										印刷日： 令和04年7月20日		Page： 1	
◆ 基準年月： 令和04年2月										印刷日： 令和04年7月20日		Page： 1	
◆ 基準年月： 令和04年2月										印刷日： 令和04年7月20日		Page： 1	
◆ 基準年月： 令和04年2月										印刷日： 令和04年7月20日		Page： 1	
◆ 基準年月： 令和04年2月										印刷日： 令和04年7月20日		Page： 1	
◆ 基準年月： 令和04年2月										印刷日： 令和04年7月20日		Page： 1	
◆ 基準年月： 令和04年2月										印刷日： 令和04年7月20日		Page： 1	
◆ 基準年月： 令和04年2月										印刷日： 令和04年7月20日		Page： 1	
◆ 基準年月： 令和04年2月										印刷日： 令和04年7月20日		Page： 1	
◆ 基準年月： 令和04年2月										印刷日： 令和04年7月20日		Page： 1	
◆ 基準年月： 令和04年2月										印刷日： 令和04年7月20日		Page： 1	
◆ 基準年月： 令和04年2月										印刷日： 令和04年7月20日		Page： 1	
◆ 基準年月： 令和04年2月										印刷日： 令和04年7月20日		Page： 1	
◆ 基準年月： 令和04年2月										印刷日： 令和04年7月20日		Page： 1	
◆ 基準年月： 令和04年2月										印刷日： 令和04年7月20日		Page： 1	
◆ 基準年月： 令和04年2月										印刷日： 令和04年7月20日		Page： 1	
◆ 基準年月： 令和04年2月										印刷日： 令和04年7月20日		Page： 1	
◆ 基準年月： 令和04年2月										印刷日： 令和04年7月20日		Page： 1	
◆ 基準年月： 令和04年2月										印刷日： 令和04年7月20日		Page： 1	
◆ 基準年月： 令和04年2月										印刷日： 令和04年7月20日		Page： 1	
◆ 基準年月： 令和04年2月										印刷日： 令和04年7月20日		Page： 1	
◆ 基準年月： 令和04年2月										印刷日： 令和04年7月20日		Page： 1	
◆ 基準年月： 令和04年2月										印刷日： 令和04年7月20日		Page： 1	
◆ 基準年月： 令和04年2月										印刷日： 令和04年7月20日		Page： 1	
◆ 基準年月： 令和04年2月										印刷日： 令和04年7月20日		Page： 1	
◆ 基準年月： 令和04年2月										印刷日： 令和04年7月20日		Page： 1	
◆ 基準年月： 令和04年2月										印刷日： 令和04年7月20日		Page： 1	
◆ 基準年月： 令和04年2月										印刷日： 令和04年7月20日		Page： 1	
◆ 基準年月： 令和04年2月										印刷日： 令和04年7月20日		Page： 1	
◆ 基準年月： 令和04年2月										印刷日： 令和04年7月20日		Page： 1	
◆ 基準年月： 令和04年2月										印刷日： 令和04年7月20日		Page： 1	
◆ 基準年月： 令和04年2月										印刷日： 令和04年7月20日		Page： 1	
◆ 基準年月： 令和04年2月										印刷日： 令和04年7月20日		Page： 1	
◆ 基準年月： 令和04年2月										印刷日： 令和04年7月20日		Page： 1	
◆ 基準年月： 令和04年2月										印刷日： 令和04年7月20日		Page： 1	
◆ 基準年月： 令和04年2月										印刷日： 令和04年7月20日		Page： 1	
◆ 基準年月： 令和04年2月										印刷日： 令和04年7月20日		Page： 1	
◆ 基準年月： 令和04年2月										印刷日： 令和04年7月20日		Page： 1	
◆ 基準年月： 令和04年2月										印刷日： 令和04年7月20日		Page： 1	
◆ 基準年月： 令和04年2月										印刷日： 令和04年7月20日		Page： 1	
◆ 基準年月： 令和04年2月										印刷日： 令和04年7月20日		Page： 1	
◆ 基準年月： 令和04年2月										印刷日： 令和04年7月20日		Page： 1	
◆ 基準年月： 令和04年2月										印刷日： 令和04年7月20日		Page： 1	
◆ 基準年月： 令和04年2月										印刷日： 令和04年7月20日		Page： 1	
◆ 基準年月： 令和04年2月										印刷日： 令和04年7月20日		Page： 1	
◆ 基準年月： 令和04年2月										印刷日： 令和04年7月20日		Page： 1	
◆ 基準年月： 令和04年2月										印刷日： 令和04年7月20日		Page： 1	
◆ 基準年月： 令和04年2月										印刷日： 令和04年7月20日		Page： 1	
◆ 基準年月： 令和04年2月										印刷日： 令和04年7月20日		Page： 1	
◆ 基準年月： 令和04年2月										印刷日： 令和04年7月20日		Page： 1	
◆ 基準年月： 令和04年2月										印刷日： 令和04年7月20日		Page： 1	
◆ 基準年月： 令和04年2月										印刷日： 令和04年7月20日		Page： 1	
◆ 基準年月： 令和04年2月										印刷日： 令和04年7月20日		Page： 1	
◆ 基準年月： 令和04年2月										印刷日： 令和04年7月20日		Page： 1	
◆ 基準年月： 令和04年2月										印刷日： 令和04年7月20日		Page： 1	
◆ 基準年月： 令和04年2月										印刷日： 令和04年7月20日		Page： 1	
◆ 基準年月： 令和04年2月										印刷日： 令和04年7月20日		Page： 1	
◆ 基準年月： 令和04年2月										印刷日： 令和04年7月20日		Page： 1	
◆ 基準年月： 令和04年2月										印刷日： 令和04年7月20日		Page： 1	
◆ 基準年月： 令和04年2月										印刷日： 令和04年7月20日		Page： 1	
◆ 基準年月： 令和04年2月										印刷日： 令和04年7月20日		Page： 1	
◆ 基準年月： 令和04年2月										印刷日： 令和04年7月20日		Page： 1	
◆ 基準年月： 令和04年2月										印刷日： 令和04年7月20日			

集計期間: 令和04年02月01日～令和04年02月28日

顧客区分: [会員]

表示条件: 残高のある顧客

営業所: 本社

顧客コード	顧客名	繰越金額 (非課税諸費用)	入金金額	非課税諸費用	課税諸費用	技術料売上	部品売上	消費税	現在残高 (非課税諸費用)
70138	日本△△株式会社 千葉営業所	24,739 (0)	16,236	0	0	4,400	7,200	1,160	21,263 (0)
920376	トヨタカローラ△△株式会社	1,540 (0)	0	0	0	0	0	0	1,540 (0)
920427	△△運送 株式会社	914,681 (22,900)	418,900	48,100	0	289,908	388,351	67,828	1,289,968 (54,800)
920952	日本カーレントラル△△株式会社	-2,687 (-24,600)	21,913	26,200	0	39,250	31,873	7,112	79,835 (1,600)
920967	新潟△△自動車 株式会社	3,080 (0)	1,540	0	0	1,200	0	120	2,860 (0)
920970	△△トヨペット 株式会社	0 (0)	0	0	0	1,400	0	140	1,540 (0)
921477	有限会社 △△開発	43,208 (0)	43,208	0	0	2,300	9,560	1,186	13,046 (0)
1000017	オート△△サービス 株式会社	13,035 (0)	13,035	0	0	15,100	16,250	3,135	34,485 (0)
	合計	997,596 (-1,700)	514,832	74,300	0	353,558	453,234	80,681	1,444,537 (56,400)





買掛残高管理表

基準年月 令和4年2月～令和4年2月

印刷区分 コード

印刷日 令和04年07月20日

Page: 1

コード	仕入先名	前月繰越額	支払額	調整額	振込手数料	支払合計	繰越残高	課税仕入	非課税仕入	仕入合計	今月繰越額
1000534	山本部品	0	968	0	0	968	-968	968	0	968	0
1000535	東日本パーツ	0	0	0	0	0	0	19,250	0	19,250	19,250
1000536	セントラルパーツ販売	0	2,068	0	0	2,068	-2,068	2,068	0	2,068	0
1000538	パーツショップ中瀬	0	0	0	0	0	0	18,447	0	18,447	18,447
1000539	カーパーツ専門店 千葉店	0	0	0	0	0	0	2,002	0	2,002	2,002
1000540	ABCパーツ	0	33,000	0	0	33,000	-33,000	33,000	0	33,000	0
1000542	エースオートパーツ	0	50,000	0	0	50,000	-50,000	176,000	0	176,000	126,000
1000543	マイカーパーツセンター	0	0	0	0	0	0	24,200	0	24,200	24,200
1000544	OPCセンター	0	15,400	0	0	15,400	-15,400	15,400	0	15,400	0
1000545	SPパーツ	0	30,000	200	0	30,200	-30,200	90,200	0	90,200	60,000
合 計		0	131,436	200	0	131,636	-131,636	381,535	0	381,535	249,899

支払種別：[現金,振込]

表示順：[支払日付]

営業所： 本社

Page. 1

仕入先名 摘要	銀行名	支払日	支払方法	課税支払額	非課税支払額	支払額	値引・調整	振込料	支払合計
山本部品		令和4/2/3	現金	968	0	968	0	0	968
セントラルパーツ販売									
		令和4/2/4	現金	2,068	0	2,068	0	0	2,068
ABCパーツ		令和4/2/15	振込	33,000	0	33,000	0	0	33,000
OPCセンター									
		令和4/2/15	振込	15,400	0	15,400	0	0	15,400
エースオートパーツ									
		令和4/2/18	現金	50,000	0	50,000	0	0	50,000
SPパーツ		令和4/2/21	振込	30,000	0	30,000	200	0	30,200

集計期間: 令和04年02月01日～令和04年02月01日

顧客区分:

入庫区分:

売上分類:

表示条件: 全ての伝票を表示

請求先条件:

営業所: 本社

請求番号	顧客区分	売上非課税	売上課税	売上整備代	売上消費税	売上課税合計	売上合計
売上日付	請求先名	入金非課税	入金課税	入金整備代	入金消費税	入金課税合計	入金合計
売上分類		残高非課税	残高課税	残高整備代	残高消費税	残高課税合計	残高合計
20018709	一般顧客	0	0	3,000	300	3,300	3,300
令和04年2月1日	五十嵐△夫	0	0	3,000	300	3,300	3,300
一般売上		0	0	0	0	0	0
20018710	一般顧客	0	0	1,750	175	1,925	1,925
令和04年2月1日	山田△央	0	0	1,750	175	1,925	1,925
一般売上		0	0	0	0	0	0
20018711	会員	0	0	11,860	1,186	13,046	13,046
令和04年2月1日	有限会社△△開発	0	0	0	0	0	0
一般売上		0	0	11,860	1,186	13,046	13,046
20018713	一般顧客	0	0	2,880	288	3,168	3,168
令和04年2月1日	野上△子	0	0	2,880	288	3,168	3,168
一般売上		0	0	0	0	0	0
20018714	一般顧客	29,430	0	113,990	11,399	125,389	154,819
令和04年2月1日	緒方△久	29,430	0	113,990	11,399	125,389	154,819
一般売上		0	0	0	0	0	0
合計		29,430	0	133,480	13,348	146,828	176,258
		29,430	0	121,620	12,162	133,782	163,212
		0	0	11,860	1,186	13,046	13,046

車両別買掛残高一覧表

基準日 令和4/07/31

営業所 本社

印刷日 令和04年07月20日

Page: 1

整理番号	仕入担当者	仕入日	車名	車台番号	仕入先名	仕入額	課税支払額	非課税支払額	支払累計	残高
1134	林 慎太郎	R4/01/20	アルト	HA37S-100000	スズキ△△販売 株式会社	1,266,904	226,410	39,990	266,904	1,000,000
1146	石島 浩二	R4/02/18	プリウス	ZVW51-6230000	△△トヨベット 株式会社	2,779,280	953,090	46,910	1,000,280	1,779,000
1148	石島 浩二	R4/02/19	ﾀｲﾄ	LA650S-0180000	株式会社 △△ダイハツモーターズ	1,430,063	460,290	39,710	500,063	930,000
1149	石島 浩二	R4/02/21	ﾀｲﾄ	LA660S-0050000	株式会社 △△ダイハツモーターズ	1,951,870			0	1,951,870
1155	石島 浩二	R4/02/26	ヤリスｸﾛｽ	MXPB10-2020000	トヨタｶﾛﾛｰﾗ△△株式会社	2,045,538			0	2,045,538

合	計					9,473,655	1,639,790	126,610	1,767,247	7,706,408
---	---	--	--	--	--	-----------	-----------	---------	-----------	-----------

対象点検: 区分: [車検]

法定点検と重複する車両データを表示する: On

営業所: 本社

点検期日	点検区分	顧客名		登録番号	自賠責保険料	重量税	印紙代	法定費用計(非課税)	諸費用合計(税込)	印刷
		電話番号	携帯番号							
令和04/07/01	車検	安藤 △太	080-****-****	千葉580す5461	19,730	8,200	1,500	29,430		<input checked="" type="checkbox"/>
令和04/07/03	車検	北見 △樹		千葉301ね3105	20,010	50,400	1,600	72,010		<input checked="" type="checkbox"/>
令和04/07/05	車検	清水 △美子		千葉480ち9913	19,730	6,600	1,500	27,830		<input checked="" type="checkbox"/>
令和04/07/07	車検	池上 △明		習志野300む5102	20,010		1,600	21,610		<input checked="" type="checkbox"/>
令和04/07/07	車検	水澤 △介		千葉502ふ2154	20,010	15,000	1,600	36,610		<input checked="" type="checkbox"/>
令和04/07/08	車検	大崎 △子		船橋530す5268	20,010	34,200	1,600	55,810		<input checked="" type="checkbox"/>
令和04/07/09	車検	櫻井 △平		千葉502は7085	20,010	34,200	1,600	55,810		<input checked="" type="checkbox"/>
令和04/07/10	車検	永島 △良		成田580ね1608	19,730	5,000	1,500	26,230		<input checked="" type="checkbox"/>
令和04/07/10	車検	武田 △裕		袖ヶ浦500ね9430	20,010	20,000	1,600	41,610		<input checked="" type="checkbox"/>
令和04/07/11	車検	若月 △子		千葉500む1619	20,010	16,400	1,600	38,010		<input checked="" type="checkbox"/>
令和04/07/13	車検	合同会社 △△オート		千葉500ち2511	20,010	37,800	1,600	59,410		<input checked="" type="checkbox"/>
令和04/07/13	車検	小澤 △勝		千葉580い1006	19,730	8,200	1,500	29,430		<input checked="" type="checkbox"/>
	件数：12				239,000	236,000	18,800	493,800		
							18,800	493,800		

◆ 対象期間： 令和04/02/01 ～ 令和04/02/03												印刷日： 令和04年7月20日		Page: 1
対象点検： 入庫区分：												営業所： 本社		
顧客区分：														
売上日付	入庫区分	顧客区分	登録番号	顧客名	車両名称	技術料売上 非課税諸費用	部品売上 課税諸費用	値引	売上合計 消費税	預り金 請求額	印刷			
令和04/02/01	メンテナンス点検	一般顧客	千葉503と8925	五十嵐 △夫	スズキ:ワゴンR:FX	1,500	1,500		3,300 300	3,300	☑			
令和04/02/01	一般整備	一般顧客	千葉330ら7084	山田 △央	ニッサン:ラフエスタ:HWSG		3,500	1,750	1,925 175	1,925	☑			
令和04/02/01	一般整備	会員	千葉100せ9910	有限会社 △△開発	トヨタ:トヨエース:スーパーシングル ジャストロー	2,300	14,460	4,900	13,046 1,186	13,046	☑			
令和04/02/01	一般整備	一般顧客	柏580け2845	野上 △子	スズキ:ワゴンR:FXリミット	3,200		320	3,168 288	3,168	☑			
令和04/02/01	車検	一般顧客	柏580あ6548	緒方 △久	スバル:プリオ:660 F-II	48,000 29,430	72,530	6,540	154,819 11,399	29,430 125,389	☑			
令和04/02/02	一般整備	法人顧客	千葉500ち2511	合同会社 △△オート	トヨタ:クラウン:2000 スーパーハイパーエグ スィラ	1,000	1,200		2,420 220	2,420	☑			
令和04/02/02	1年点検	会員	成田501ゆ2567	工藤 △行	トヨタ:プリウス	16,400	15,800	1,680	33,572 3,052	33,572	☑			
令和04/02/02	1年点検	一般顧客	袖ヶ浦580く5300	小島 △子	マツダ:フレア:XG	24,400	12,550	4,880	35,277 3,207	35,277	☑			
令和04/02/02	車検	一般顧客	野田331の3751	沼田 △久	トヨタ:C-HR:Gグレード	24,700 36,410	12,770	1,280	76,219 3,619	76,219	☑			
令和04/02/03	メンテナンス点検	一般顧客	千葉530や7194	曾根 △奈	ホンダ:フリード:ハイブリッド:1500 Hybrid システムシャシオン	5,600	7,750	1,300	13,255 1,205	13,255	☑			
令和04/02/03	メンテナンス点検	一般顧客	千葉550ほ6106	田中 △博	ダイハツ:ムーヴ:Xリミット	3,000	5,100		8,910 810	8,910	☑			
令和04/02/03	一般整備	法人顧客	千葉400さ8836	株式会社 △△プライム	トヨタ:プロセッガスバソン:DXコンフォート		2,100		2,310 210	2,310	☑			
令和04/02/03	車検	会員	船橋500ひ9794	有限会社△△運送	トヨタ:ハイアックサノ:ハイブリッド	22,673 1,600	6,200	5,140	27,706 2,373	27,706	☑			
件数: 13						152,773 67,440	155,460	27,790	375,927 28,044	29,430 346,497				

車両販売履歴一覧表				◆ 対象期間: 令和04/02/24 ~ 令和04/02/28	印刷日: 令和04年7月20日	Page: 1			
選択条件: 顧客区分: 販売担当: 営業所: 本社									
売上日付	顧客区分	担当者	登録番号	顧客名	車両名称(注文書)	車両本体価格 値引 付属品価格	特別仕様価格 自由項目計 課税諸費用計	非課税諸費用 支払総額 消費税額(内)	印刷
令和04/02/26	一般顧客	加藤 将平	千葉580さ4455	千賀 △子	ダ`イハツ:ムーヴ`キャンパス:G プ`ラッ クアカセントVS SA III	1, 688, 500 311, 344	-214, 564 42, 190	256, 130 2, 083, 600 166, 134	<input checked="" type="checkbox"/>
令和04/02/26	法人顧客	林 慎太郎	千葉480と2918	株式会社 ガレー`ジ△△	ダ`イハツ:ハイゼ`ットカーゴ`:`デ`ラックス (ハイルー`フ)SAIII	1, 325, 500 21, 978	-118, 388 32, 190	58, 720 1, 320, 000 114, 662	<input checked="" type="checkbox"/>
令和04/02/26	一般顧客	森 昇	千葉301ま5555	牧野 △巳	トヨタ:`プリウス:S Safety Plus II	2, 814, 000 73, 260	33, 000 -273, 000 47, 590	47, 410 2, 742, 260 244, 986	<input checked="" type="checkbox"/>
令和04/02/26	一般顧客	林 慎太郎	千葉580み4578	柳本 △つき	スズ`キ:ア`ルト:L プ`ラッ`グ`レ- ト`ハ`ッ`ク`ゲ`ジ	1, 205, 700 310, 270	-71, 660	5, 690 1, 450, 000 131, 301	<input checked="" type="checkbox"/>
令和04/02/27	一般顧客	加藤 将平	千葉331ま1003	西山 △	トヨタ:ヤリスクロス:HYBRID Z	2, 815, 000 312, 840	33, 000 -63, 310 47, 590	252, 380 3, 397, 500 285, 920	<input checked="" type="checkbox"/>
令和04/02/27	一般顧客	森 昇	千葉331ま5553	神戸 △	トヨタ:ヤリスクロス:G	2, 020, 000 60, 280	104, 500 47, 590	117, 100 2, 349, 470 202, 943	<input checked="" type="checkbox"/>
令和04/02/27	一般顧客	加藤 将平	千葉580こ8800	田中 △子	ダ`イハツ:タン`ト:カス`タムX `スタイル`レク シ`ョ`ン	1, 870, 000 380, 328	104, 500 -159, 108 52, 090	266, 090 2, 513, 900 204, 346	<input checked="" type="checkbox"/>
令和04/02/27	一般顧客	林 慎太郎	千葉580る4999	赤池 △	ダ`イハツ:タン`ト:X	1, 490, 500 221, 378	27, 500 -283, 998 52, 090	177, 530 1, 685, 000 137, 043	<input checked="" type="checkbox"/>
令和04/02/28	一般顧客	佐藤 哲司	千葉480に1199	△△△オート	トヨタ:ト`エ`-ス:4000 `ダ`イ`200	2, 041, 940		8, 060 2, 050, 000 185, 631	<input checked="" type="checkbox"/>
令和04/02/28	一般顧客	高橋 正雄	千葉500さ4852	△△△車体工業	スバ`ル:ステ`ラ:660 `ステ`カスタMR	37, 000		37, 000 3, 364	<input checked="" type="checkbox"/>
件数:10				17, 308, 140	302, 500	1, 189, 110	-1, 184, 028	19, 628, 730	
				1, 691, 678	321, 330	1, 676, 330			





選択条件：メンテナンス区分：[法定6ヵ月点検][3ヵ月安心点検][無料洗車][無料洗車]

日付	メンテナンス区分	予定距離	登録番号	車台番号	顧客名	住所	作業日	入庫区分	作業時距離
令和04年07月02	法定6ヵ月点検	40,000	千葉400さ8836	NCP160-0028000	株式会社 △△プライム	千葉県八千代市△△1426			
令和04年07月04	法定6ヵ月点検	35,000	千葉530や7194	GP3-1011000	曽根 △奈	千葉県木更津市△△666			
令和04年07月07	3ヵ月安心点検	40,000	千葉550ほ6106	LA110S-0028000	田中 △博	千葉県千葉市美浜区△△5-8-7			
令和04年07月12	3ヵ月安心点検	87,000	千葉480つ7896	U72T-0102000	有限会社 △△メンテナ ンス	千葉県千葉市緑区生実町 444			
令和04年07月15	無料洗車		船橋500ひ9794	NKE165-7209000	有限会社△△運送	千葉県千葉市緑区△△6-7-8			
令和04年07月15	無料洗車		袖ヶ浦580く5300	MJ34S-500000	小島 △子	千葉県習志野市△△2-4-9			
令和04年07月18	無料洗車		習志野500み4513	NZE161-7063000	大越 △十五	千葉県千葉市稲毛区萩台町 4-4-2			
令和04年07月21	法定6ヵ月点検	50,000	千葉580そ5505	LA350S-0029000	岩城 △	千葉県千葉市美浜区磯辺 26-5			
令和04年07月24	法定6ヵ月点検	26,000	千葉100せ9910	KDY281-0009000	有限会社 △△開発	千葉県習志野市△△2-4-9			
令和04年07月26	3ヵ月安心点検	10,000	柏580あ6548	RA1-356000	緒方 △久	千葉県千葉市緑区△△6-7-8			





開発元



**プレミアソフトプランナー株式会社**

〒261-7132

千葉県千葉市美浜区中瀬2丁目6-1

ワールドビジネスガーデン マリブウエスト 3 2F

20240301