

顧客管理

販売管理



整備工場、新車・中古車販売店をガッチリサポート

これひとつでよりシンプルに、より効果的に。圧倒的使いやすい  
やすさで、あなたのスムーズな工場経営をガッチリサポート!



## 顧客・車両管理

# 顧客・車両・履歴の検索を、素早く、簡単に!

顧客・車両・履歴・明細を同時に一覧表示でき、顧客情報を素早く把握できます。

また、顧客・車両の検索は番号・名称・プレートNo・車台番号など検索ワードの一部が一致すれば候補を自動的に表示してくれるので、とても便利で簡単です。



検索条件:  プレートNo  車台番号  車名  車体番号  顧客コード  顧客名  電話/携帯  住所

検索条件:

年月日	入庫区分	請求書No	請求先名	金額	走行距離	登録番号
R5/06/25	車検	1	井上建設(株)	62,649	63,223	湘南300形0722
R4/07/03	12ヶ月点検	5	井上建設(株)	72,112	41,233	湘南300形0722
R3/07/03	税金・塗装	6	井上建設(株)	181,929	34,534	湘南300形0722

項目名	数量	単価	部品合計	部品原価	技術料	外注原価
■車検整備 (24ヵ月法定点検)	0.0	0	0	0	9,000	0
検査機器による検査 (排ガス・)	0.0	0	0	0	0	0
エンジン・下廻りスチーム洗浄	0.0	0	0	0	0	0
その他別記記録簿塗り	0.0	0	0	0	0	0
◇上記の検査結果に基づく追加	0.0	0	0	0	0	0
ｽﾌﾟﾘﾝｸﾞﾌﾞﾚｰﾄﾞRH	1.0	3,900	3,900	0	0	0
ｽﾌﾟﾘﾝｸﾞﾌﾞﾚｰﾄﾞLH	1.0	1,640	1,640	0	0	0
ﾌﾞﾚｰﾄﾞ RH	1.0	900	900	0	0	0
ﾌﾞﾚｰﾄﾞ LH	1.0	650	650	0	0	0
	0.0	0	0	0	65,556	0

F1:取扱説明 F2:新規車両 F3:受付・予約 F4:見積書 F5:表示書 F6:請求書 F7:入金 F8:請求用 F9:車検書類 F10:白紙書 F11:返書 F12:名称変更

## ICカードリーダー読み取り

New

2023年1月からスタートした新車検証にも対応済です。今までの車検証をQR読み込む事も出来ますし、ICカードリーダーでピピッと車検証保存が可能です。間違いの防止や入力時間の短縮にもとても有効です。



## 入庫促進

車検・点検案内はもちろん、未入庫一覧、お礼一覧など、多種多様なデータを検索してお客様へのご案内ができます。ご連絡が必要なタイミングがわかるので、入庫の減少を防止します。

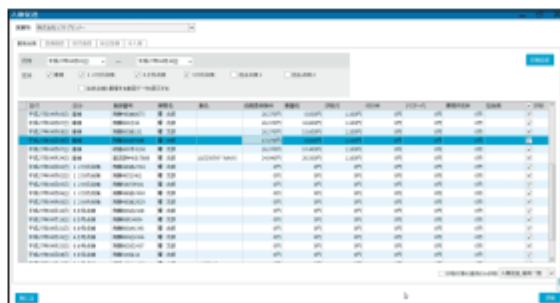

登録番号	車名	車種	車検	点検	未入庫	お礼	その他
湘南300形0722	軽自動車	軽自動車	済	済	済	済	
湘南300形0722	軽自動車	軽自動車	済	済	済	済	
湘南300形0722	軽自動車	軽自動車	済	済	済	済	
湘南300形0722	軽自動車	軽自動車	済	済	済	済	
湘南300形0722	軽自動車	軽自動車	済	済	済	済	
湘南300形0722	軽自動車	軽自動車	済	済	済	済	
湘南300形0722	軽自動車	軽自動車	済	済	済	済	
湘南300形0722	軽自動車	軽自動車	済	済	済	済	
湘南300形0722	軽自動車	軽自動車	済	済	済	済	
湘南300形0722	軽自動車	軽自動車	済	済	済	済	



## 車検書類作成

- 分解整備記録簿
- 指定整備記録簿
- 継続検査申請書
- 重量税納付書
- 保安基準適合証
- 保送交付簿(交付台帳)

各県の記録簿様式にも柔軟に対応でき、整備工場の業務をより簡単に、よりシンプルにします。



## 車検ワンストップサービス

車検ワンストップサービス(OSS)に対応し、ICT を利用した車検手続きの簡素化を実現します。

※電子保通証サービスとの接続サービスを開始しました。  
継続検査申請サービスとの接続サービスも提供を開始します。



## e-Jibai運動

各社自賠責保険のシステムe-Jibaiと運動。GATCH(ガッチ)に保存されている顧客・車両データをe-Jibai側へ出力可能。確認して印刷するだけでカンタンに自賠責保険証を発行できるので、新規入庫車両の自賠責申請に重宝します。

## 名義変更書類作成

新規登録・名義変更・抹消登録はもちろん、予備検査や車庫証明、ETCセットアップ申込書まで、多様な印刷物を印刷できます。名義変更書類は各県に対応しており、車両ごとに申請する陸運局が異なっても、それぞれの用紙に合わせた様々な設定が可能です。



## 整備サービスデータ

オイルの量・タイヤサイズ・バッテリーサイズなど、整備に必要なサービスデータの閲覧が可能。作業時の間違い防止に効果あります。



## 車両諸元データ(大型車・外国車)

型式指定一類別区分のコード指定による登録車種は、国産乗用車だけでなく、大型車・外国車も掲載しています。









## 車両販売・車両仕入・在庫管理

### 見積・注文書の作成

車両販売時の、見積書・注文書の作成が可能。型式類別の番号から車両情報を入力でき、自動車税、オートローンなども自動計算できます。注文登録された車両データは自動で売掛が管理され、顧客・車両データも自動で登録されるので、車検満期のご案内や、点検のご案内などのタイミングを逃さず、アフターフォローもパッチリです。

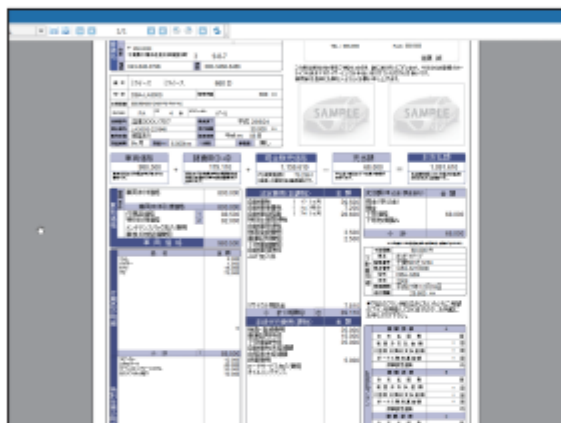

### 車両メンテナンスパック

新車・中古車の販売時のオプションとして、車検時のご提案としてご利用ください。パックは整備時に選択することで、どのパックをいつ利用したのかが一目瞭然となります。この機能を利用して、メンテナンスパックを進めてみてはいかがでしょうか。

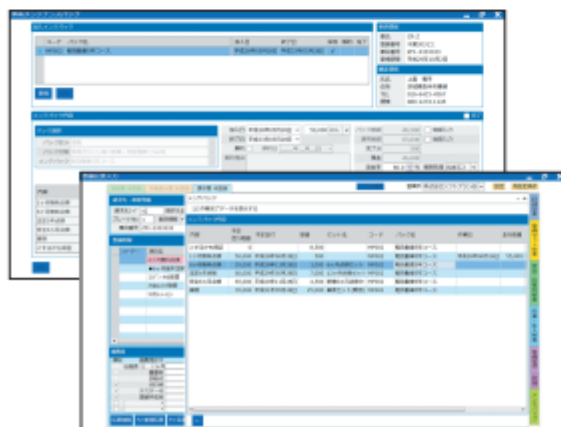

### 買取契約書

お客様の車両を買い取りした際、いつ何を買取したのかを残せます。買取された車両は自動で仕入処理されます。買取契約書の出力も可能で、トラブル防止にも役立ちます。

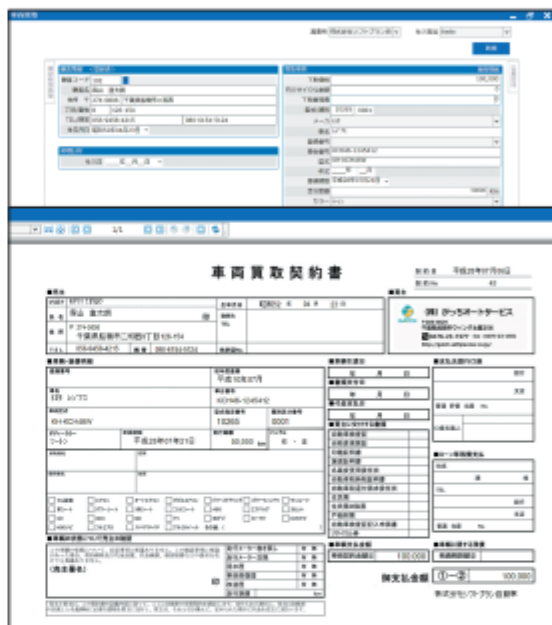

### 新車カタログデータ

国産・外車問わず、日本で販売されている新車のカタログデータを参照して見積りの作成が可能。車種ごとのメーカー・ディーラーオプションを網羅し、オプションを選択するだけでグレードが自動選択され、見積書のご提案が可能となります。





# 新車・中古車の仕入、在庫車の販売ができる!

車両の販売は、見積書・注文書の作成だけでなく仕入（買取）→ 在庫 → 販売とお客様の業務フローにぴったりガッチ。さらに、メンテナンスパックの販売管理もでき、整備とも連動します。

在庫中の状況

検索条件: 販売状況 全て | 買取済 全て | 移動方式 全て | シフト 全て

仕入日: <span>2022/10/10</span> から <span>2022/10/10</span> まで | 保管場所 全て | メーカー名 全て

状態	取得年月	車式	仕入先名	車名	駆動方式
契約済	0 23/08	US5東京	HM-	HM-	FR
28/04/08	MNP15-1841	1,498	鈴木 隆久車	FJ40(1500 1500)	F5
契約済	8 28/03	千葉トヨタ株式会社	F-4	FR	FR
28/04/06	CN1-16841X	1,998	ソフト 次郎	F-40V-(2000)	CVT
手販売	7	千葉トヨタ株式会社	J0	FR	FR
28/04/02	AM115-5984	2,362	大塚 健治	7077-1(VG2400 AS)	6AT
手販売	6 23/06	US5名古屋	J-40	FR	FR
28/03/31	C25-686480	1,997		5b(2000 200S)	CVT
手販売	5 26/11	US5東京	J0	FR	FR
28/03/28	DM41V-6541	547		1778(150 0L)	FR
手販売	4 21/04	山下 隆夫	F709	4AT	4AT
28/03/24	H82A-11589	857		FR	FR
手販売	3 24/03	伊藤 みどり	80	4WD	4WD
28/03/21	LA6009-1988	858		5b(660 130MS)	CVT
販売済	2 25/07	US5東京	J0	FR	FR
28/03/18	NHW20-188	1,498	矢口 幸子	F709(1500 S)	F5
販売済	1 26/02	岡山 富士車	J0	FR	FR
28/03/15	G03-121584	1,493	藤 太郎	07774(1500 1.5i 17" 17" 040)	F5
手販売	11	飯野 博子	カ		
27/03/20	M401S-9438	0			

基本情報: 伝票状態 伝票番号 作成日 顧客名 金額

伝票中 2 05/07/03 TTT東証

販売日: 販売地 大塚 健治

実売完済価格 仕入合計 経費合計 利益

4,629,630 - 2,777,778 0 = 2,777,778

営業粗利 1,821,052

仕入車庫 | 車検記録簿 | 仕入入力 | 仕入入力

最新仕入 | 販売車仕入 | コピーして新規仕入 | 販売車設定 | カタログから仕入 | 電子申請データ取込

## 車両経費入力

在庫車両にかかってくる、自動車税や納車前整備代、この計算をしないと粗利を適切に計算できません。課税非課税にも対応して、適切な粗利計算に対応しています。

車両経費入力

車名: F709 | 車両管理番号: 2019043015

車台番号: NHW20-1174841

基本情報: 顧客名: Honda | 納品日: 平成28年05月11日 | 売上日: 平成28年07月11日 | 業名: 20115523 | 1日半 | 地区: 丹波 | 販売車登録簿: (非登録)

車両情報: 車両の中置機: 250,000 | 納車前整備: 20,000 | 納車税: 270,000 | 納車前整備: 1475 | 公称重量: 3.0 | 納車前整備: 20,000

オークション情報: 納車前整備: 20,000 | 納車税: 270,000 | 納車前整備: 1475 | 公称重量: 3.0 | 納車前整備: 20,000

## 業販売上入力

オークションや解体業者などへの売上登録にはこの画面を。オークションの出品手数料など、一般ユーザーへの販売には必要ない項目が入力可能で、簡単・便利に入力ができます。

業販売上入力

車名: F709 | 車両管理番号: 2019043015

車台番号: NHW20-1174841

基本情報: 顧客名: Honda | 納品日: 平成28年05月11日 | 売上日: 平成28年07月11日 | 業名: 20115523 | 1日半 | 地区: 丹波 | 販売車登録簿: (非登録)

車両情報: 車両の中置機: 250,000 | 納車前整備: 20,000 | 納車税: 270,000 | 納車前整備: 1475 | 公称重量: 3.0 | 納車前整備: 20,000

オークション情報: 納車前整備: 20,000 | 納車税: 270,000 | 納車前整備: 1475 | 公称重量: 3.0 | 納車前整備: 20,000









## 会計管理

入金管理は、GATCH の基本機能です。

合計請求書の発行、合計入金など売掛処理もできます。

## 合計請求書・入金管理

月次請求の計算はこれ一つで解決。整備代・諸費用に分けて入金処理も可能で、細かい残高管理も可能です。先入金での伝票残高の消込にも対応。整備業の細かい入金管理には必須です。

取引先	品名	数量	単価	金額	支払期	支払日	残高
株式会社ABC	整備料	100	1000	100000	2024/07/31		100000
株式会社DEF	部品代	50	2000	100000	2024/07/31		100000
株式会社GHI	労務費	100	500	50000	2024/07/31		50000

項目	金額
合計請求書	270,000
合計入金	160,000
合計未入金	110,000

## 会計システム連動

ご利用中の会計システムにデータの出力が可能。売上・入金・車両販売・から仕入・買掛まで、入力したすべてのデータを出力可能です。2度手間になっているデータ入力を改善しませんか？

作成形式: 簡易発行 OGC形式

仕訳登録日付: 平成28年07月01日 ~ 平成28年07月31日

作成先フォルダ: C:\Users\y\_keda\Desktop

売上データ  車両売上データ

入金データ  車両仕入データ

整備仕入データ  支払データ

仕入経費データ

## 口座から入金

業界初! Money Tree (ネットバンキング)連携。銀行口座の入金データを自動取得し、金額・日付・顧客名で売掛情報とマッチングし、ボタン一つで入金処理を完了します。伝票と通帳を見て1件づつ行っていた処理を劇的に改善します。

取引先	品名	数量	単価	金額	支払期	支払日	残高
株式会社ABC	整備料	100	1000	100000	2024/07/31		100000
株式会社DEF	部品代	50	2000	100000	2024/07/31		100000

## 領収書発行

面倒な領収書発行も、手書きからの卒業を支援します。  
・文字を書くのが苦手な担当者がいる  
・担当者によって領収書の字体が異なる  
など、統一感を持って領収書の発行ができます。

## 各種実績表

会計・入金・実績など、多種多様な様々な帳票が利用可能。あなたの工場経営を徹底的にサポートします。





## オプション・新機能

# GATCH は、便利な新機能を続々追加します。

さらに、お客様固有のシステム構成、帳票など、多彩なオプションをご提案いたします。

## クラウドデータ管理

2拠点あったり、ちょっと離れた場所に販売店舗があったりすると、サーバーを置いたり、VPNを契約したりと専門の業者が必要となります。GATCH のデータクラウドを利用すると、システム管理者がいなくても簡単に拠点間のクラウド接続ができるようになります。マイクロソフトのデータセンターを利用するため、セキュリティも万全を期しています。



## CTI機能

電話を受けると、自動的に顧客名が画面に表示されます。顧客・車両検索画面と連動し、整備履歴・売上台帳を素早く確認できます。電話の履歴も保存されるので、受話対応・不在着信を後から確認できます。



## オリジナル帳票作成

- 整備請求書
- 指示書
- 受付票
- 領収書
- 諸費用預り証
- 実績表

帳票を、ユーザー様自身でカスタマイズが可能です。今までのパッケージソフトでは出来なかった、自分だけのオリジナル帳票の作成が可能です。

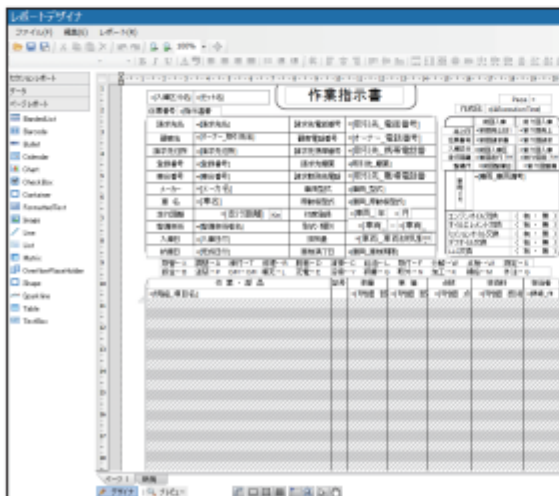

## SMS送信機能

車検や定期点検のご案内は、はがきだけでなくSMSを活用。携帯電話利用者に、ワンタッチで車検のご案内ができるようになります。印刷の手間をなくし、送信したかどうかまで履歴として残るため、入庫促進の方法を変化させます。



## Googleカレンダー連携

入庫予約カレンダーを Google カレンダーと連携します。入庫予約を登録すると、見慣れた Google カレンダーで共有でき、スマホアプリと連動させることができるようになります。



# GATCH機能一覧

名 称	ミニムムプラン	スタートプラン	スタンダードプラン	プラスプラン	プロプラン	マルチプラン
<b>車 両 整 備</b>						
顧客・車両管理	●	●	●	●	●	●
車検点検案内	●	●	●	●	●	●
整備伝票作成	●	●	●	●	●	●
消耗品管理	●	●	●	●	●	●
部品仕入在庫管理					●	●
入庫・受付予約	●	●	●	●	●	●
代車管理	●	●	●	●	●	●
諸費用預かり証	●	●	●	●	●	●
収金ソフト連動	●	●	●	●	●	●
<b>車 検 書 類 印 刷 ・ 提 出</b>						
継続検査申請書印刷			●	●	●	●
記録簿印刷			●	●	●	●
重量税納付書印刷			●	●	●	●
E-jibai連携	●	●	●	●	●	●
保安基準適合証印刷			●	●	●	●
車検OSS			○	○	○	○
<b>車 両 販 売</b>						
販売見積・注文書	●	●	●	●	●	●
車両買取・下取	●	●	●	●	●	●
車両仕入・在庫管理				●	●	●
仕入車両経費管理				●	●	●
業販売上				●	●	●
メンテナンスバック管理			●	●	●	●
新車カタログクラウド連携		○	○	○	○	○
<b>名 義 変 更 書 類 印 刷</b>						
中古新規・名義変更・抹消登録				●	●	●
手数料納付書				●	●	●
構造変更				●	●	●
税申告書				●	●	●
譲渡証明書・委任状				●	●	●
車庫証明				●	●	●
ETCセットアップ申込書				●	●	●
<b>会 計 管 理</b>						
売掛管理・入金管理	●	●	●	●	●	●
合計請求書	●	●	●	●	●	●
買掛管理・支払管理				●(車両仕入のみ)	●(整備仕入のみ)	●
会計ソフト連携			●	●	●	●
口座から入金		○	○	○	○	○
<b>各 種 デ ー タ ・ 新 機 能</b>						
類型区分データ	●(国産車のみ)	●(国産車のみ)	●	●	●	●
所有者コード・住所コード	●	●	●	●	●	●
預法定費用データ	●	●	●	●	●	●
日整連FAINES連携	●	●	●	●	●	●
日整連サービスデータ	●	●	●	●	●	●
日整連作業点数データ		○	○	○	○	○
純正部品データクラウド		○	○	○	○	○
データクラウド		○	○	○	○	○
CTI機能		○	○	○	○	○
SMS送信機能		○	○	○	○	○
Googleカレンダー連携		●	●	●	●	●
QRコード・ICコードリーダー	○	○	○	○	○	○

●標準機能 ○オプション対応

自動車整備工場・自動車販売店向け顧客管理・販売管理ソフトウェア  
『GATCH(ガッチ)』



●開発元

●販売元



プレミアソフトプランナー株式会社

〒261-7132 千葉県千葉市美浜区中瀬2丁目6-1  
ワールドビジネスガーデン マリブウエスト32F  
TEL:043-441-3897 FAX:043-441-3899  
<http://www.softplanner.co.jp/>